



Załącznik do Uchwały Nr 78A/2023  
Zarządu Powiatu w Pułtusk  
z dnia 30 stycznia 2023 r.

LEGENDA:

-  - odcinek objęty przebudową
-  - droga wojewódzka nr 618

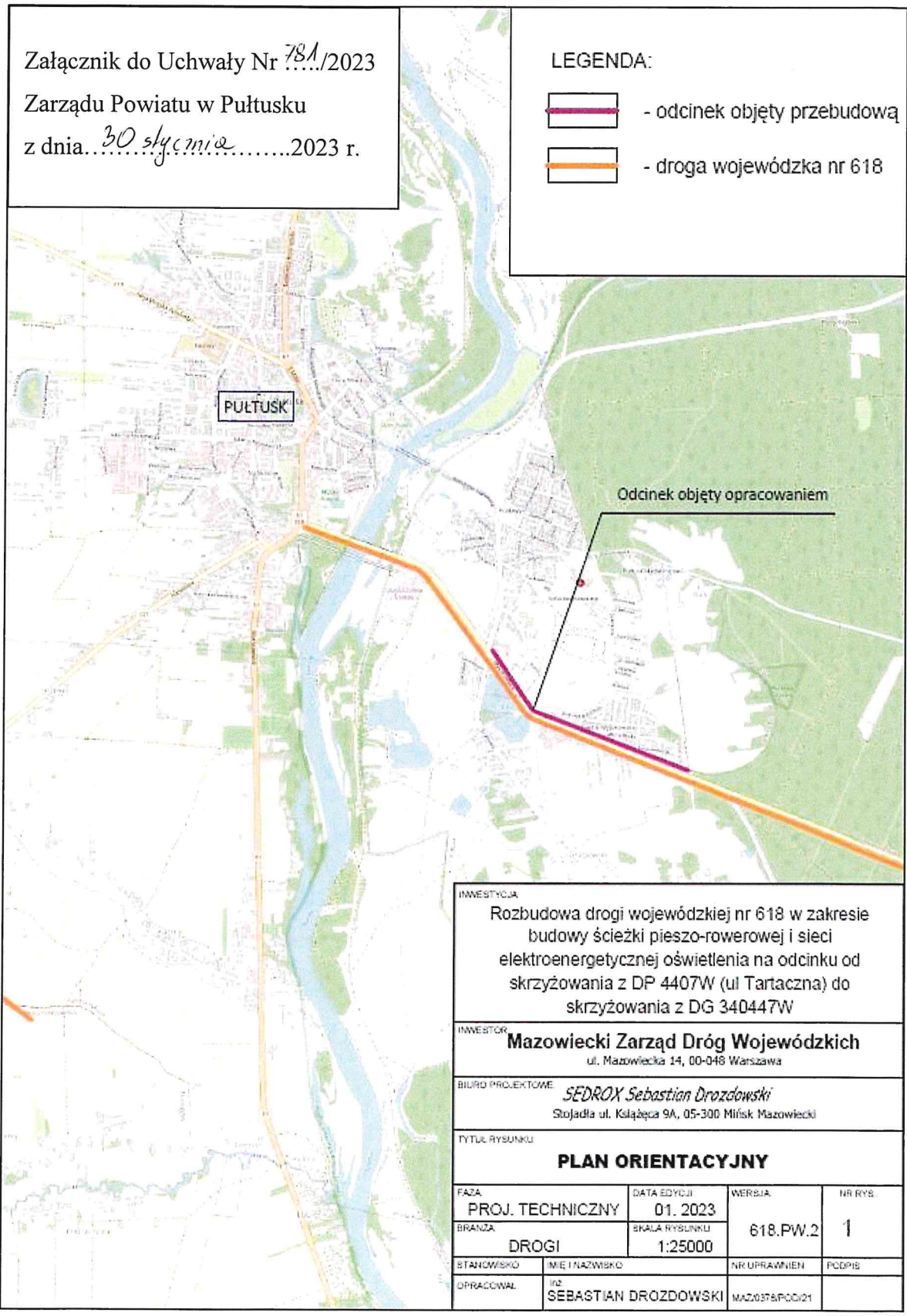

INWESTYCJA  
Rozbudowa drogi wojewódzkiej nr 618 w zakresie budowy ścieżki pieszo-rowerowej i sieci elektroenergetycznej oświetlenia na odcinku od skrzyżowania z DP 4407W (ul Tartaczna) do skrzyżowania z DG 340447W

INWESTOR  
**Mazowiecki Zarząd Dróg Wojewódzkich**  
ul. Mazowiecka 14, 00-048 Warszawa

BIURO PROJEKTOWE  
*SEDROX Sebastian Drozdowski*  
Stojadła ul. Książęca 9A, 05-300 Mińsk Mazowiecki

TYTUŁ RYSUNKU  
**PLAN ORIENTACYJNY**

FAZA	DATA EDYCJI	WERSJA	NR RYS.
PROJ. TECHNICZNY	01. 2023		
BRANŻA	SKALA RYSUNKU	618.PW.2	1
DROGI	1:25000		
STANOWISKO	IMIĘ I NAZWISKO	NR UPRAWNIEN	PODPIS
OPRACOWAŁ	INŻ. SEBASTIAN DROZDOWSKI	MAZ0376/PCO/21	

DYREKTOR  
*Marek Kamiński*  
mgr inż. Marek Kamiński

STAROSTA  
*Jan Zaleski*  
Jan Zaleski