



RZECZOZNAWSTWO POJAZDÓW SAMOCHODOWYCH RUCHU DROGOWEGO MASZYN I URZĄDZEŃ

Certyfikowany Rzecznik Piotr Olszewski
Członek: Ogólnopolskie Stowarzyszenie Rzeczników Motoryzacyjnych
Ruchu Drogowego Maszyn i Urządzeń AUTOCONSULTING



Rzecznictwo z zakresu techniki motoryzacyjnej, wyceny wartości pojazdów,
kosztów i jakości napraw pojazdów samochodowych oraz wyceny wartości maszyn, urządzeń i pozostałych środków technicznych.
Ruchu drogowego i rekonstrukcji zdarzeń drogowych.
Rzecznik z listy Biegłych Sądowych Sądu Okręgowego w Ostrołęce
Rzecznik z listy Biegłych Skarbowych Izby Administracji Skarbowej w Warszawie
Rzecznik z listy do spraw jakości produktów lub usług Mazowieckiego Wojewódzkiego Inspektora Inspekcji Handlowej

ASSIST CAR GROUP SP Z O.O. 07-410 Ostrołęka, ul. Srebrna 19 tel: 500-200-696 e-mail: biuro@assistcar.pl

Opinia numer: GE/A/009/12/2022

z dnia: 2022/12/12

Rzecznik: Arkadiusz Rużański

Zleceniodawca: Starostwo Powiatowe w Pułtusk

Adres: Marii Skłodowskiej-Curie 11, 06-100 Pułtusk

Zlec. pismo, znak: Umowa NR184/2022

z dnia: 2022/10/10

Zadanie: Określenie wartości rynkowej pojazdu

PODSTAWA OPINII

- Opinia dokonana w oparciu o instrukcję nr 1/2016 SRTSiRD
- Opinia uwzględnia: przebieg wg wskazań drogomierza, wyposażenie standardowe i dodatkowe, stan podzespołów i elementów, stan ogólny pojazdu.

DANE IDENTYFIKACYJNE POJAZDU

Dane: [O] XII-2022

Marka: VOLKSWAGEN

Rok produkcji: 1997

Model: Vento 1.9 TDI Kat. MR'92

Wersja: CLX

Nr rejestracyjny: WPN1N06

Rodzaj pojazdu: Samochód osobowy

VIN: WVVZZZ1HZVW248698

Nr INFO-EKSPERT	040-00463
Data pierwszej rejestracji	1997/01/16, (w Polsce: 2008/12/04)
Okres eksploatacji pojazdu (97/01/16-22/12/12)	311 mies.
Kolor powłoki lakierowej, (rodzaj lakieru)	CZARNY 1-warstwowy akrylowy
Oznaczenie typu	1HX0
Dop. masa całkow.	1665 kg
Rodzaj nadwozia	sedan 4 drzwiowy
Oznaczenie silnika	1Z/AHU ALE
Jednostka napędowa	z zapłonem samoczynnym
Pojemność / Moc silnika	1896 ccm / 66kW (90KM)
Doładowanie	Turbosp. z chłodn. powietrza
Liczba cylindrów / Układ cylindrów / Liczba zaworów	4 / rzędowy / 8
Rodzaj skrzyni biegów	manualna
Rodzaj napędu	przedni (4x2)

Wartość rynkowa brutto wyżej zidentyfikowanego pojazdu, w stanie jak przed szkodą, określona na dzień wykonania opinii wynosi:

2100 PLN w tym VAT (23,0%) **392,68 PLN**

Wartość brutto pojazdu w stanie uszkodzonym określona na dzień wykonania opinii wynosi:

500 PLN w tym VAT (23,0%) **93,50 PLN**

ZALĄCZNIKI

- 1 Wycena wartości - druk podstawowy
- 2 Dokumentacja fotograficzna
- 3 Wycena wartości - arkusz kontrolny
- 4 Arkusz wyliczenia wartości pojazdu uszkodzonego

5 Opis powłoki lakierowej

3.207

19265 Arkadiusz Rużański



System INFO-EKSPERT
/SRTSiRD

Strona 2

Rzeczoznawca : Arkadiusz Rużański

Zleceniodawca: Starostwo Powiatowe w Pułtusk

Adres: Marii Skłodowskiej-Curie 11, 06-100 Pułtusk

Zlec. pismo, znak: Umowa NR184/2022

z dnia: 2022/10/10

Zadanie: Określenie wartości rynkowej pojazdu

PODSTAWA OPINII

- Opinia dokonana w oparciu o instrukcję nr 1/2016 SRTSiRD
- Opinia uwzględnia: przebieg wg wskazań drogomierza, wyposażenie standardowe i dodatkowe, stan podzespołów i elementów, stan ogólny pojazdu.

DANE IDENTYFIKACYJNE POJAZDU

Dane: [O] XII-2022

Marka: VOLKSWAGEN

Rok produkcji: 1997

Model: Vento 1.9 TDI Kat. MR'92

Wersja: CLX

Nr rejestracyjny: WPN1N06

Rodzaj pojazdu: Samochód osobowy

VIN: WVVZZZ1HZVW248698

Nr INFO-EKSPERT	040-00463
Data pierwszej rejestracji	1997/01/16, (w Polsce: 2008/12/04)
Okres eksploatacji pojazdu (97/01/16-22/12/12)	311 mies.
Kolor powłoki lakierowej, (rodzaj lakieru)	CZARNY 1-warstwowy akrylowy
Oznaczenie typu	1HX0
Dop. masa całkow.	1665 kg
Rodzaj nadwozia	sedan 4 drzwiowy
Oznaczenie silnika	1Z/AHU ALE
Jednostka napędowa	z zapłonem samoczynnym
Pojemność / Moc silnika	1896 ccm / 66kW (90KM)
Doładowanie	Turbosp. z chłodn. powietrza
Liczba cylindrów / Układ cylindrów / Liczba zaworów	4 / rzędowy / 8
Rodzaj skrzyni biegów	manualna
Rodzaj napędu	przedni (4x2)

WYPOSAŻENIE STANDARDOWE (1995.10-1997.03)

L.p.	Nazwa elementu wyposażenia	L.p.	Nazwa elementu wyposażenia
1	ABS - system zapobiegający blokowaniu kół	7	Siedzenia tylne dzielone
2	Dach regulowany elektrycznie	8	Szyby przyciemniane
3	Immobilizer	9	Wspomaganie układu kierowniczego
4	Obrotomierz	10	Zagłówki foteli przednich
5	Poduszka powietrzna kierowcy	11	Zamek centralny
6	Poduszka powietrzna pasażera		
L.p.	Nazwa pakietu / elementu pakietu wyposażenia standardowego		
1	Lusterka zewnętrzne regulowane z wnętrza pojazdu Lusterko zewnętrzne lewe regulowane z wnętrza pojazdu Lusterko zewnętrzne prawe z regulacją z wnętrza pojazdu		

KOREKTY

WARTOŚĆ BAZOWA BRUTTO (307 mies.) *	4 200 PLN
KOREKTY RÓŻNE	- 2 058 PLN

W tym:

Stan utrzymania i dbałość o pojazd	[%]	Wart. [PLN]
	-5,0	- 210

Stan utrzymania i dbałość o pojazd mogą mieć wpływ na wartość rynkową pojazdu w przypadku, gdy stan wycenianego pojazdu istotnie odbiega od dobrego, odpowiedniego dla danego okresu eksploatacji i przebiegu. Szwierdzony ponadprzeciętnie dobry stan świadczący o wyjątkowej dbałości o pojazd może stanowić podstawę korekty dodatniej wartości, stan gorszy od typowego dobrego - podstawę do korekty ujemnej.

Korekta ze względu na serwisowanie pojazdu	-5,0	- 210
<i>Zdecydowanie chętniej kupowane są pojazdy o udokumentowanym stanie technicznym, potwierdzonym książką serwisową przeglądów technicznych i napraw. W praktyce użytkowania samochodów w Polsce wykonywanie przeglądów okresowych w sieci serwisowej producenta jest stosowane w początkowym okresie, zwykle nie przekraczającym 5 lat. Brak dokumentacji serwisowej szczególnie w pierwszych latach użytkowania pojazdu może być powodem stosowania korekty ujemnej a regularne wykonywanie przeglądów starszych pojazdów udokumentowane w książce serwisowej lub rachunkami i potwierdzone dobrym stanem technicznym pojazdu korekty dodatniej.</i>		
Indywidualny zakup za granicą (z UE)	-4,0	- 168
<i>Fakt indywidualnego sprowadzenia do Polski pojazdu może wiązać się z utrudnieniami dotyczącymi możliwości zweryfikowania jego historii i charakteru wcześniejszej eksploatacji, w tym ewentualnych napraw kolizyjnych, stanu serwisowania, przebiegu, a także w niektórych przypadkach można liczyć się z obniżoną wiarygodnością dokumentów, jak również z ryzykiem nielegalnego pochodzenia. Czynniki te sprawiają, że wartość rynkowa pojazdu sprowadzonego indywidualnie może być niższa od wartości takiego samego pojazdu zakupionego po raz pierwszy w Polsce i tu eksploatowanego. Wysokość korekty może wynosić do -4% i maleje wraz z upływem czasu od pierwszej rejestracji pojazdu w Polsce.</i>		
Brak dokumentów pojazdu	-5,0	- 210
Brak dopuszczenia do ruchu	-5,0	- 210
Korekta z tytułu sprzedaży wymuszonej	-25,0	-1 050

Wartość rynkowa brutto wyżej zidentyfikowanego pojazdu, w stanie jak przed szkodą, określona na dzień wykonania opinii wynosi:

2100 PLN

(słownie: dwa tysiące sto złotych)

w tym VAT (23,0%) 392,68 PLN

Wartość brutto pojazdu w stanie uszkodzonym określona na dzień wykonania opinii wynosi:

500 PLN

(słownie: pięćset złotych)

w tym VAT (23,0%) 93,50 PLN

Wartości określono na podstawie:

- notowań wartości rynkowych ustalonych przez wykonawcę opinii,
- korekt mających wpływ na wartość pojazdu,
- analizy zbywalności pojazdu uszkodzonego.

Wycenę sporządził:

Rzeczoznawca Arkadiusz Rużański.



pieczęć



Dnia 2022/12/12r.

DOKUMENTACJA FOTOGRAFICZNA

do opinii nr: GE/A/009/12/2022

z dnia: 2022/12/12

DANE IDENTYFIKACYJNE POJAZDU

Dane: [O] XII-2022

Marka: VOLKSWAGEN

Model: Vento 1.9 TDI Kat. MR'92

Wersja: CLX

Rodzaj pojazdu: Samochód osobowy

Rok produkcji: 1997

Nr rejestracyjny: WPN1N06

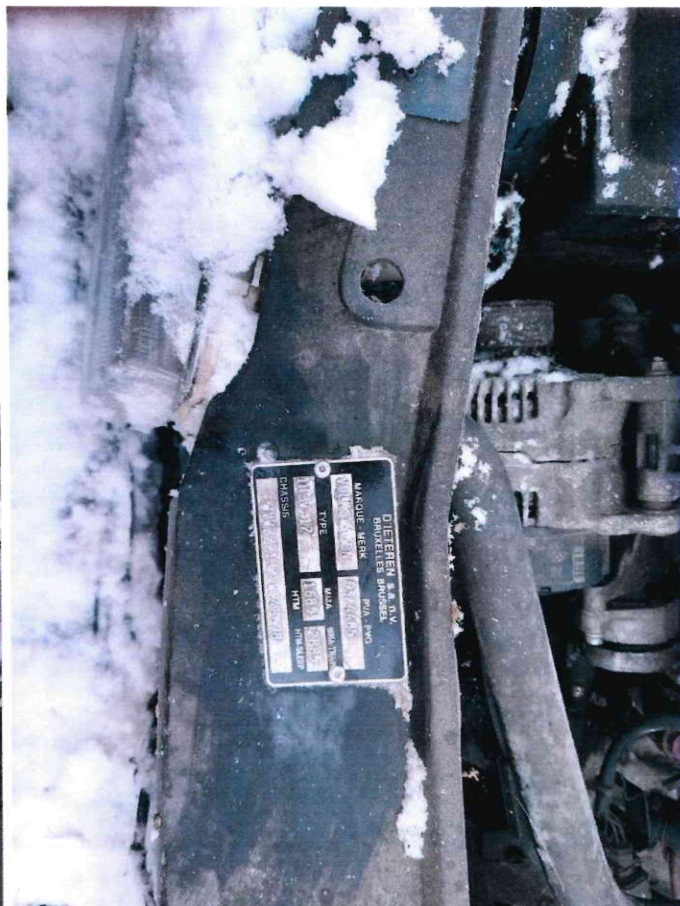

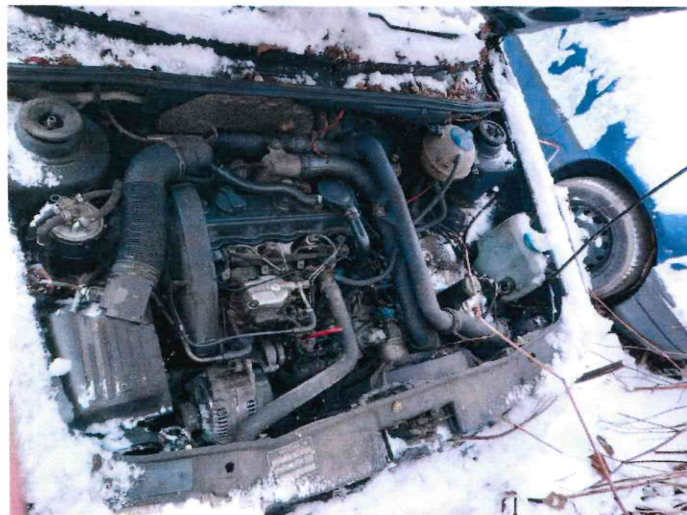





A handwritten signature in blue ink, appearing to be "AR" or similar, located below the name "Arkadiusz Rużański".

ARKUSZ USTALENIA WARTOŚCI POJAZDUdo opinii nr: **GE/A/009/12/2022**

z dnia: 2022/12/12

Rzeczoznawca : Arkadiusz Rużański

Zleceńodawca: Starostwo Powiatowe w Pułtusk

Adres: Marii Skłodowskiej-Curie 11, 06-100 Pułtusk

Zlec. pismo, znak: Umowa NR184/2022

z dnia: 2022/10/10

Zadanie: Określenie wartości rynkowej pojazdu

DANE IDENTYFIKACYJNE POJAZDU

Dane: [O] XII-2022

Marka: VOLKSWAGEN

Rok produkcji: 1997

Model: Vento 1.9 TDI Kat. MR`92

Wersja: CLX

Nr rejestracyjny: WPN1N06

Rodzaj pojazdu: Samochód osobowy

Nr IE: 040-00463

USTALENIE WARTOŚCI POJAZDU**KATALOG WARTOŚCI BAZOWYCH (BRUTTO):**

rok	mies.	wart. z katal. [PLN]	wart. zadana [PLN]
1998	05		4620
1997	05		4200
1996	05		3780

WARTOŚĆ BAZOWA BRUTTO (307 mies.) * **4 200 PLN**Normatywny okres eksploatacji **307 mies.**DATA PIERWSZEJ REJESTRACJI (rok/mies/dn) **1997/01/16**Rzeczywisty okres eksploatacji **311 mies.****LISTA WYPOSAŻENIA:**

Lista wyposażenia na podstawie informacji z bazy danych na okres: 1995.10-1997.03

ZASTOSOWANE KOREKTY RÓŻNE:

Opis korekty	[%]	Wart. [PLN]
Stan utrzymania i dbałość o pojazd	-5,0	- 210
Korekta ze względu na serwisowanie pojazdu	-5,0	- 210
Indywidualny zakup za granicą (z UE)	-4,0	- 168
Brak dokumentów pojazdu	-5,0	- 210
Brak dopuszczenia do ruchu	-5,0	- 210
Korekta z tytułu sprzedaży wymuszonej	-25,0	-1 050
KOREKTY RÓŻNE		- 2 058 PLN po korekcie: 2 142 PLN

UWAGI

Klauzule ograniczające:

- Niniejsza opinia służy wyłącznie do oszacowania wartości rynkowej przedmiotu wyceny i nie może być wykorzystywana do żadnego innego celu.
- Wycenę sporządzono w oparciu o badanie organoleptyczne wycenianego przedmiotu w warunkach występujących w miejscu jego udostępnienia. Nie prowadzono badań diagnostycznych i weryfikacji warsztatowej.
- Rzeczoznawca nie bierze na siebie odpowiedzialności za wady ukryte niemożliwe do stwierdzenia metodami, którymi prowadzono badania i ewentualne wynikające z tego skutki podczas dalszego użytkowania przedmiotu wyceny.
- Rzeczoznawca nie ponosi odpowiedzialności za ewentualne wady wyceny, powstałe z przyjęcia za podstawę wyceny informacji o stanie przedmiotu wyceny, jeśli brak było podstaw do kwestionowania ich zgodności ze stanem rzeczywistym lub też ustalenie tego stanu przez wykonawcę było niemożliwe lub bardzo utrudnione.
- Powyższa wycena nie jest ekspertyzą techniczną przedmiotu wyceny, ocena stanu ma jedynie charakter informacyjny.
- Istotą opracowania jest określenie wartości rynkowej pojazdu, a nie jego ceny. Cena powstaje w akcie kupna-

sprzedaży.

7. Rzeczoznawca nie badał praw własności maszyny ani ciężących na niej zobowiązań.

8. W przypadku ujawnienia dodatkowych informacji o wycenianym pojeździe niedostępnych rzeczoznawcy w czasie wykonywania niniejszej wyceny, stanowisko rzeczoznawcy przyjęte i zaprezentowane w opinii może ulec zweryfikowaniu.

WARTOŚĆ RYNKOWA BRUTTO PO ZAOKRĄGLENIU 2 100 PLN

Wycenę sporządził:

Rzeczoznawca Arkadiusz Rużański.



pieczęć



Dnia 2022/12/12r.

ARKUSZ USTALENIA WARTOŚCI POJAZDU W STANIE USZKODZONYMdo opinii nr: **GE/A/009/12/2022**

z dnia: 2022/12/12

Rzecznawca : Arkadiusz Rużański

Zleceniodawca: Starostwo Powiatowe w Pułtusk

Adres: Marii Skłodowskiej-Curie 11, 06-100 Pułtusk

Zlec. pismo, znak: Umowa NR184/2022

z dnia: 2022/10/10

Zadanie: Określenie wartości rynkowej pojazdu

DANE IDENTYFIKACYJNE POJAZDU

Dane: [O] XII-2022

Marka: VOLKSWAGEN

Rok produkcji: 1997

Model: Vento 1.9 TDI Kat. MR'92

Wersja: CLX

Nr rejestracyjny: WPN1N06

Rodzaj pojazdu: Samochód osobowy

Nr IE: 040-00463

Wartość pojazdu nieuszkodzonego (założony wiek pojazdu jak w dniu wyceny - 311 mies.) **2 100 PLN**

Współczynnik amortyzacji pojazdu 0,17

Współczynnik zbywalności pojazdu nowego 0,85

CZĘŚCI DO NAPRAWY

L.p.	Nazwa elementu	Lewy/Prawy
1 Nadwozie lakierowane		
1	Pokrywa przednia	
2	Błotnik przedni	LiP
3	Drzwi boczne przednie	LiP
4	Drzwi boczne tylne	LiP
5	Pokrywa tylna	
6	Błotnik tylny	LiP
7	Dach kpl.	

CZĘŚCI DO WYMIANY

L.p.	Nazwa elementu	Lewy/Prawy
2 Wyposażenie nadwozia		
1	Krata wlotu powietrza kpl.	
2	Zderzak tylny kpl.	
3	Lusterko boczne zewnętrzne	L
4	Wykładzina dachu (podsufitka)	
5	Szyba przednia	
7 Reszta		
6	Akumulator	

WYCENA ZESPOŁÓW POJAZDU

L.p.	Nazwa zespołu	Udział [%]	Zniszczenie [%]	Wart. poz. zesp. [PLN]
1	Nadwozie lakierowane	21	27	322
2	Wyposażenie nadwozia	36	6	711
3	Silnik z osprzętem	19	0	399
4	Układ napędowy	8	0	168
5	Zawieszenie przednie z układem kierowniczym	8	0	168
6	Zawieszenie tylne	4	0	84
7	Reszta	4	3	81
Bazowa wartość głównych zespołów pojazdu				1 933 PLN

WYLICZENIE WARTOŚCI POJAZDU W STANIE USZKODZONYM

Metoda stopnia uszkodzenia

Wartość pojazdu nieuszkodzonego przy założonym wieku	2 100 PLN	
Stopień uszkodzenia	0,0795	1 933 PLN
Współczynnik stopnia uszkodzenia	0,76	1 469 PLN
Współczynnik uszkodzeń ukrytych	0,96	1 410 PLN
Współczynnik zbywalności	0,21	296 PLN

Metoda odzysku części

Szacunkowa wartość złomu		500 PLN
--------------------------------	--	---------

PODSUMOWANIE

Wartość pojazdu uszkodzonego określona: Metodą odzysku części.		500 PLN
WARTOŚĆ RYNKOWA BRUTTO PO ZAOKRĄGLENIU		2 100 PLN
Zaokrąglona wartość pojazdu uszkodzonego		500 PLN
Różnica wartości pojazdu przed i po szkodzie		1 600 PLN
Współczynnik kosztu naprawy wzg. wartości rynkowej		10,68

Wycenę sporządził:

Rzecznawca Arkadiusz Rużański.



pieczęć



Dnia 2022/12/12r.

Rzeczoznawca : Arkadiusz Rużański

Zleceniodawca: Starostwo Powiatowe w Pułtusku

Adres: Marii Skłodowskiej-Curie 11, 06-100 Pułtusk

Zlec. pismo, znak: Umowa NR184/2022

z dnia: 2022/10/10

Zadanie: Określenie wartości rynkowej pojazdu

DANE IDENTYFIKACYJNE POJAZDU

Dane: [O] XII-2022

Marka: VOLKSWAGEN

Rok produkcji: 1997

Model: Vento 1.9 TDI Kat. MR'92

Wersja: CLX

Nr rejestracyjny: WPN1N06

Rodzaj pojazdu: Samochód osobowy

OPIS POWŁOKI LAKIEROWEJ

