



RZECZOZNAWSTWO POJAZDÓW SAMOCHODOWYCH RUCHU DROGOWEGO MASZYN I URZĄDZEŃ

Certyfikowany Rzecznik Piotr Olszewski
Członek: Ogólnopolskie Stowarzyszenie Rzeczników Motoryzacyjnych
Ruchu Drogowego Maszyn i Urządzeń AUTOCONSULTING



Rzecznictwo z zakresu techniki motoryzacyjnej, wyceny wartości pojazdów,
kosztów i jakości napraw pojazdów samochodowych oraz wyceny wartości maszyn, urządzeń i pozostałych środków technicznych.
Ruchu drogowego i rekonstrukcji zdarzeń drogowych.
Rzecznictwo z listy Biegłych Sądowych Sądu Okręgowego w Olsztynie
Rzecznictwo z listy Biegłych Skarbowych Izby Administracji Skarbowej w Warszawie
Rzecznictwo z listy do spraw jakości produktów lub usług Mazowieckiego Wojewódzkiego Inspektora Inspekcji Handlowej

ASSIST CAR GROUP SP Z O.O. 07-410 Ostrołęka, ul. Srebrna 19 tel: 500-200-696 e-mail: biuro@assistcar.pl

Opinia numer: GE/A/002/09/2023

z dnia: 2023/09/23

Rzecznik: Arkadiusz Rużański

Zleceniodawca: Starostwo Powiatowe w Pułtusku

Adres: Marii Skłodowskiej-Curie 11, 06-100 Pułtusk

Zlec. pismo, znak: Umowa Nr 31/2023

z dnia: 2023/02/10

Zadanie: Określenie wartości rynkowej pojazdu

PODSTAWA OPINII

- Opinia dokonana w oparciu o instrukcję nr 1/2016 SRTSiRD
- Opinia uwzględnia: przebieg wg wskazań drogomierza, wyposażenie standardowe i dodatkowe, stan podzespołów i elementów, stan ogólny pojazdu.

DANE IDENTYFIKACYJNE POJAZDU

Dane: [O] IX-2023

Marka: CITROËN

Rok produkcji: 1997

Model: Saxo 1.1 Kat.

Wersja: X

Nr rejestracyjny: WO43234

Rodzaj pojazdu: Samochód osobowy

VIN: VF7S1HDZF56165146

| | |
|---|--|
| Nr INFO-EKSPERT | 008-00631 |
| Data pierwszej rejestracji | 1997/05/07, (w Polsce: 2019/11/25) |
| Wskazanie drogomierza | 151178 km |
| Okres eksploatacji pojazdu (97/05/07-23/09/23) | 317 mies. |
| Kolor powłoki lakierowej, (rodzaj lakieru) | POMARAŃCZOWY 2-warstwowy z efektem metalicznym |
| Oznaczenie typu | S |
| Dop. masa całkowita | 1330 kg |
| Rodzaj nadwozia | hatchback 5 drzwiowy |
| Jednostka napędowa | z zapłonem iskrowym (wtrysk) |
| Pojemność / Moc silnika | 1124 ccm / 40kW (54KM) |
| Liczba cylindrów / Układ cylindrów / Liczba zaworów | 4 / rzędowy / 8 |
| Rodzaj skrzyni biegów | manualna |
| Rodzaj napędu | przedni (4x2) |

Wartość rynkowa brutto wyżej zidentyfikowanego pojazdu, w stanie jak przed szkodą, określona na dzień wykonania opinii wynosi:

1500 PLN w tym VAT (23,0%) **280,49 PLN**

Wartość brutto pojazdu w stanie uszkodzonym określona na dzień wykonania opinii wynosi:

350 PLN w tym VAT (23,0%) **65,45 PLN**

ZAŁĄCZNIKI

- Wycena wartości - druk podstawowy
- Dokumentacja fotograficzna
- Wycena wartości - arkusz kontrolny
- Arkusz wyliczenia wartości pojazdu uszkodzonego
- Opis powłoki lakierowej

Rzecznik : Arkadiusz Rużański

Zleceniodawca: Starostwo Powiatowe w Pułtusk

Adres: Marii Skłodowskiej-Curie 11, 06-100 Pułtusk

Zlec. pismo, znak: Umowa Nr 31/2023

z dnia: 2023/02/10

Zadanie: Określenie wartości rynkowej pojazdu

PODSTAWA OPINII

- Opinia dokonana w oparciu o instrukcję nr 1/2016 SRTSiRD
- Opinia uwzględnia: przebieg wg wskazań drogomierza, wyposażenie standardowe i dodatkowe, stan podzespołów i elementów, stan ogólny pojazdu.

DANE IDENTYFIKACYJNE POJAZDU

Dane: [O] IX-2023

Marka: CITROËN

Rok produkcji: 1997

Model: Saxo 1.1 Kat.

Wersja: X

Nr rejestracyjny: WO43234

Rodzaj pojazdu: Samochód osobowy

VIN: VF7S1HDZF56165146

| | |
|---|--|
| Nr INFO-EKSPERT | 008-00631 |
| Data pierwszej rejestracji | 1997/05/07, (w Polsce: 2019/11/25) |
| Wskazanie drogomierza | 151178 km |
| Okres eksploatacji pojazdu (97/05/07-23/09/23) | 317 mies. |
| Kolor powłoki lakierowej, (rodzaj lakieru) | POMARAŃCZOWY 2-warstwowy z efektem metalicznym |
| Oznaczenie typu | S |
| Dop. masa całkowita | 1330 kg |
| Rodzaj nadwozia | hatchback 5 drzwiowy |
| Jednostka napędowa | z zapłonem iskrowym (wtrysk) |
| Pojemność / Moc silnika | 1124 ccm / 40kW (54KM) |
| Liczba cylindrów / Układ cylindrów / Liczba zaworów | 4 / rzędowy / 8 |
| Rodzaj skrzyni biegów | manualna |
| Rodzaj napędu | przedni (4x2) |

WYPOSAŻENIE STANDARDOWE (1996.05-1997.12)

| Lp. | Nazwa elementu wyposażenia | Lp. | Nazwa elementu wyposażenia |
|-----|--|-----|--|
| 1 | Blokada zamków drzwi sterowana zdalnie | 16 | Sygnalizacja pozostawienia włączonych świateł |
| 2 | Fotel pasażera przedni z pamięcią położenia pozycji wzdłużnej | 17 | Szyba tylna ogrzewana |
| 3 | Immobilizer | 18 | Szyby przyciemniane |
| 4 | Listwy boczne ochronne z wbudowanymi kierunkowskazami bocznymi | 19 | Światła z regulacją kąta pochylenia |
| 5 | Lusterko wewnętrzne dwupozyycyjne | 20 | Światło dodatkowe STOP |
| 6 | Napinacze przednich pasów bezpieczeństwa pirotechniczne | 21 | Tapicerka tekstylna |
| 7 | Odcięcie paliwa w przypadku przewrócenia pojazdu | 22 | Wskaźnik minimalnego poziomu płynu hamulcowego |
| 8 | Opony 155/70 R13 | 23 | Wycieraczka szyby tylnej |
| 9 | Pas bezpieczeństwa tylny środkowy statyczny | 24 | Wycieraczki z pracą przerywaną i 2-stopniową regulacją |
| 10 | Pasy bezpieczeństwa bezwładnościowe przednie | 25 | Wywietrzniki boczne regulowane z nawiewami na szyby boczne |
| 11 | Pasy bezpieczeństwa bezwładnościowe tylne | 26 | Wywietrzniki centralne regulowane na tablicy rozdzielczej |
| 12 | Podłokietniki w drzwiach przednich | 27 | Zaglówki foteli przednich regulowane |
| 13 | Poduszka powietrzna kierowcy | 28 | Zaglówki siedzeń tylnych 2 szt. |
| 14 | Reflektory podwójne halogenowe | 29 | Zawór automatycznego odcięcia paliwa w przypadku kolizji |
| 15 | Siedzenia tylne dzielone asymetrycznie | 30 | Zegar analogowy |

L.p. Nazwa pakietu / elementu pakietu wyposażenia standardowego

- 1 Lusterka zewnętrzne regulowane z wnętrza pojazdu
 - Lusterko zewnętrzne lewe regulowane z wnętrza pojazdu
 - Lusterko zewnętrzne prawe z regulacją z wnętrza pojazdu
- 2 Przygotowanie do montażu radia z anteną
 - Przygotowanie do montażu radia
 - Antena radiowa
- 3 Zderzaki i listwy ochronne w kolorze nadwozia
 - Zderzaki w kolorze nadwozia
 - Listwy boczne w kolorze nadwozia

KOREKTY

| | |
|-------------------------------------|-------------|
| WARTOŚĆ BAZOWA BRUTTO (316 mies.) * | 2 950 PLN |
| KOREKTY RÓŻNE | - 1 443 PLN |

| W tym: | [%] | Wart. [PLN] |
|---|-------|-------------|
| Stan utrzymania i dbałość o pojazd | -5,0 | - 147 |
| <i>Stan utrzymania i dbałość o pojazd mogą mieć wpływ na wartość rynkową pojazdu w przypadku, gdy stan wycenianego pojazdu istotnie odbiega od dobrego, odpowiedniego dla danego okresu eksploatacji i przebiegu. Stwierdzony ponadprzeciętnie dobry stan świadczący o wyjątkowej dbałości o pojazd może stanowić podstawę korekty dodatniej wartości, stan gorszy od typowego dobrego - podstawę do korekty ujemnej.</i> | | |
| Korekta ze względu na serwisowanie pojazdu | -5,0 | - 147 |
| <i>Zdecydowanie chętniej kupowane są pojazdy o udokumentowanym stanie technicznym, potwierdzonym książką serwisową przeglądów technicznych i napraw. W praktyce użytkowania samochodów w Polsce wykonywanie przeglądów okresowych w sieci serwisowej producenta jest stosowane w początkowym okresie, zwykle nie przekraczającym 5 lat. Brak dokumentacji serwisowej szczególnie w pierwszych latach użytkowania pojazdu może być powodem stosowania korekty ujemnej a regularne wykonywanie przeglądów starszych pojazdów udokumentowane w książce serwisowej lub rachunkami i potwierdzone dobrym stanem technicznym pojazdu korekty dodatniej.</i> | | |
| Indywidualny zakup za granicą (z UE) | -4,0 | - 118 |
| <i>Fakt indywidualnego sprowadzenia do Polski pojazdu może wiązać się z utrudnieniami dotyczącymi możliwości zweryfikowania jego historii i charakteru wcześniejszej eksploatacji, w tym ewentualnych napraw kolizyjnych, stanu serwisowania, przebiegu, a także w niektórych przypadkach można liczyć się z obniżoną wiarygodnością dokumentów, jak również z ryzykiem nielegalnego pochodzenia. Czynniki te sprawiają, że wartość rynkowa pojazdu sprowadzonego indywidualnie może być niższa od wartości takiego samego pojazdu zakupionego po raz pierwszy w Polsce i tu eksploatowanego. Wysokość korekty może wynosić do -4% i maleje wraz z upływem czasu od pierwszej rejestracji pojazdu w Polsce.</i> | | |
| Brak dokumentów pojazdu | -5,0 | - 147 |
| Brak dopuszczenia do ruchu | -5,0 | - 147 |
| Korekta z tytułu sprzedaży wymuszonej | -25,0 | - 737 |

Wartość rynkowa brutto wyżej zidentyfikowanego pojazdu, w stanie jak przed szkodą, określona na dzień wykonania opinii wynosi:

1500 PLN

(słownie: jeden tysiąc pięćset złotych)

w tym VAT (23,0%) 280,49 PLN



Wartość brutto pojazdu w stanie uszkodzonym określona na dzień wykonania opinii wynosi:

350 PLN

(słownie: trzysta pięćdziesiąt złotych)

w tym VAT (23,0%) 65,45 PLN

Wartości określono na podstawie:

- notowań wartości rynkowych ustalonych przez wykonawcę opinii,
- korekt mających wpływ na wartość pojazdu,
- analizy zbywalności pojazdu uszkodzonego.

Wycenę sporządził:

Rzecznawca Arkadiusz Rużański.



pieczęć



Dnia 2023/09/23r.

DOKUMENTACJA FOTOGRAFICZNA

do opinii nr: **GE/A/002/09/2023**

z dnia: 2023/09/23

DANE IDENTYFIKACYJNE POJAZDU

Dane: [O] IX-2023

Marka: **CITROËN**

Rok produkcji: 1997

Model: **Saxo 1.1 Kat.**

Wersja: **X**

Nr rejestracyjny: **WO43234**

Rodzaj pojazdu: **Samochód osobowy**



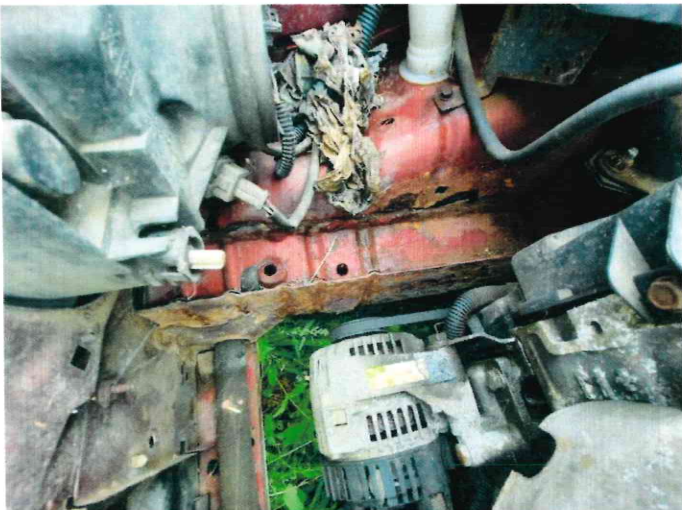
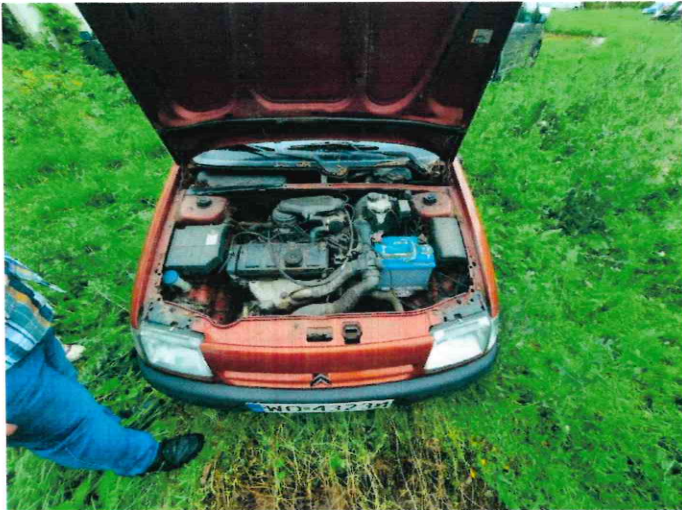



A handwritten signature in blue ink, appearing to be "AR", is written over the text of the footer.

ARKUSZ USTALENIA WARTOŚCI POJAZDUdo opinii nr: **GE/A/002/09/2023**

z dnia: 2023/09/23

Rzeczoznawca : Arkadiusz Rużański

Zleceniodawca: Starostwo Powiatowe w Pułtusk

Adres: Marii Skłodowskiej-Curie 11, 06-100 Pułtusk

Zlec. pismo, znak: Umowa Nr 31/2023

z dnia: 2023/02/10

Zadanie: Określenie wartości rynkowej pojazdu

DANE IDENTYFIKACYJNE POJAZDU

Dane: [O] IX-2023

Marka: CITROËN

Rok produkcji: 1997

Model: Saxo 1.1 Kat.

Wersja: X

Nr rejestracyjny: WO43234

Rodzaj pojazdu: Samochód osobowy

Nr IE: 008-00631

USTALENIE WARTOŚCI POJAZDU**KATALOG WARTOŚCI BAZOWYCH (BRUTTO):**

| rok | mies. | wart. z katal. [PLN] | wart. zadana [PLN] | |
|--|-------|-------------------------|-----------------------|------------|
| 1998 | 05 | | 3250 | |
| 1997 | 05 | | 2950 | |
| 1996 | 05 | | 2650 | |
| WARTOŚĆ BAZOWA BRUTTO (316 mies.) * | | | | 2 950 PLN |
| Normatywny okres eksploatacji | | | | 316 mies. |
| DATA PIERWSZEJ REJESTRACJI (rok/mies/dn) | | | | 1997/05/07 |
| Rzeczywisty okres eksploatacji | | | | 317 mies. |

LISTA WYPOSAŻENIA:

Lista wyposażenia na podstawie informacji z bazy danych na okres: 1996.05-1997.12

Przebieg rzeczywisty odczytany **151 178 km****ZASTOSOWANE KOREKTY RÓŻNE:**

| Opis korekty | [%] | Wart. [PLN] |
|--|-------|---|
| Stan utrzymania i dbałość o pojazd | -5,0 | - 147 |
| Korekta ze względu na serwisowanie pojazdu | -5,0 | - 147 |
| Indywidualny zakup za granicą (z UE) | -4,0 | - 118 |
| Brak dokumentów pojazdu | -5,0 | - 147 |
| Brak dopuszczenia do ruchu | -5,0 | - 147 |
| Korekta z tytułu sprzedaży wymuszonej | -25,0 | - 737 |
| KOREKTY RÓŻNE | | - 1 443 PLN po korekcie: 1 507 PLN |

UWAGI

Klauzule ograniczające:

1. Niniejsza opinia służy wyłącznie do oszacowania wartości rynkowej przedmiotu wyceny i nie może być wykorzystywana do żadnego innego celu.
2. Wycenę sporządzono w oparciu o badanie organoleptyczne wycenianego przedmiotu w warunkach występujących w miejscu jego udostępnienia. Nie prowadzono badań diagnostycznych i weryfikacji warsztatowej.
3. Rzeczoznawca nie bierze na siebie odpowiedzialności za wady ukryte niemożliwe do stwierdzenia metodami, którymi prowadzono badania i ewentualne wynikające z tego skutki podczas dalszego użytkowania przedmiotu wyceny.
4. Rzeczoznawca nie ponosi odpowiedzialności za ewentualne wady wyceny, powstałe z przyjęcia za podstawę wyceny informacji o stanie przedmiotu wyceny, jeśli brak było podstaw do kwestionowania ich zgodności ze stanem rzeczywistym lub też ustalenie tego stanu przez wykonawcę było niemożliwe lub bardzo utrudnione.

5. Powyższa wycena nie jest ekspertyzą techniczną przedmiotu wyceny, ocena stanu ma jedynie charakter informacyjny.

6. Istotą opracowania jest określenie wartości rynkowej pojazdu, a nie jego ceny. Cena powstaje w akcie kupna-sprzedaży.

7. Rzeczoznawca nie badał praw własności maszyny ani ciężących na niej zobowiązań.

8. W przypadku ujawnienia dodatkowych informacji o wycenianym pojeździe niedostępnych rzeczoznawcy w czasie wykonywania niniejszej wyceny, stanowisko rzeczoznawcy przyjęte i zaprezentowane w opinii może ulec zweryfikowaniu.

WARTOŚĆ RYNKOWA BRUTTO PO ZAOKRĄGLENIU

1 500 PLN

Wycenę sporządził:

Rzeczoznawca Arkadiusz Rużański.



pieczęć



Dnia 2023/09/23r.

ARKUSZ USTALENIA WARTOŚCI POJAZDU W STANIE USZKODZONYMdo opinii nr: **GE/A/002/09/2023**

z dnia: 2023/09/23

Rzecznawca : Arkadiusz Rużański

Zleceniodawca: Starostwo Powiatowe w Pułtusk

Adres: Marii Skłodowskiej-Curie 11, 06-100 Pułtusk

Zlec. pismo, znak: Umowa Nr 31/2023

z dnia: 2023/02/10

Zadanie: Określenie wartości rynkowej pojazdu

DANE IDENTYFIKACYJNE POJAZDU

Dane: [O] IX-2023

Marka: CITROËN

Rok produkcji: 1997

Model: Saxo 1.1 Kat.

Wersja: X

Nr rejestracyjny: WO43234

Rodzaj pojazdu: Samochód osobowy

Nr IE: 008-00631

Wartość pojazdu nieuszkodzonego (założony wiek pojazdu jak w dniu wyceny - 317 mies.) **1 500 PLN**
Współczynnik amortyzacji pojazdu 0,21

CZĘŚCI DO NAPRAWY

| Lp. | Nazwa elementu | Lewy/Prawy |
|-------------------------------|---------------------------------|------------|
| 1 Nadwozie lakierowane | | |
| 1 | Drzwi tyłu nadwozia | |
| 2 | Wzmocnienie boczne z podłużnicą | LiP |

CZĘŚCI DO WYMIANY

| Lp. | Nazwa elementu | Lewy/Prawy |
|--|------------------------------------|------------|
| 2 Wyposażenie nadwozia | | |
| 1 | Lusterko boczne zewnętrzne | L |
| 5 Zawieszenie przednie z układem kierowniczym | | |
| 2 | Piasta koła z łożyskami | LiP |
| 3 | Układ drążków kierowniczych | |
| 4 | Tarcza hamulcowa (bęben hamulcowy) | LiP |

WYCENA ZESPOŁÓW POJAZDU

| Lp. | Nazwa zespołu | Udział [%] | Zniszczenie [%] | Wart. poz. zesp. [PLN] |
|--|---|------------|-----------------|------------------------|
| 1 | Nadwozie lakierowane | 27 | 10 | 364 |
| 2 | Wyposażenie nadwozia | 32 | 1 | 475 |
| 3 | Silnik z osprzętem | 16 | 0 | 240 |
| 4 | Układ napędowy | 8 | 0 | 120 |
| 5 | Zawieszenie przednie z układem kierowniczym | 8 | 15 | 102 |
| 6 | Zawieszenie tylne | 4 | 0 | 60 |
| 7 | Reszta | 5 | 0 | 75 |
| Bazowa wartość głównych zespołów pojazdu | | | | 1 436 PLN |

WYLICZENIE WARTOŚCI POJAZDU W STANIE USZKODZONYM**Metoda stopnia uszkodzenia**

| | | |
|--|------------------|----------------|
| Wartość pojazdu nieuszkodzonego przy założonym wieku | 1 500 PLN | |
| Stopień uszkodzenia | 0,0427 | 1 436 PLN |
| Współczynnik stopnia uszkodzenia | 0,85 | 1 220 PLN |
| Współczynnik uszkodzeń ukrytych | 0,97 | 1 183 PLN |
| Współczynnik zbywalności pojazdu uszkodzonego | 0,19 | 225 PLN |

Metoda odzysku częściSzacunkowa wartość złomu **350 PLN**

PODSUMOWANIE

| | |
|---|-----------|
| Wartość pojazdu uszkodzonego określona: Metodą odzysku części. | 350 PLN |
| WARTOŚĆ RYNKOWA BRUTTO PO ZAOKRĄGLENIU | 1 500 PLN |
| Zaokrąglona wartość pojazdu uszkodzonego | 350 PLN |
| Różnica wartości pojazdu przed i po szkodzie | 1 150 PLN |
| Współczynnik kosztu naprawy wzg. wartości rynkowej | 3,69 |

Wycenę sporządził:

Rzecznawca Arkadiusz Rużański.



pieczęć



Dnia 2023/09/23r.

ARKUSZ BADANIA POWŁOKI LAKIEROWEJ

do opinii nr: GE/A/002/09/2023

z dnia: 2023/09/23

Rzeczoznawca : Arkadiusz Rużański

Zleceniodawca: Starostwo Powiatowe w Pułtusk

Adres: Marii Skłodowskiej-Curie 11, 06-100 Pułtusk

Zlec. pismo, znak: Umowa Nr 31/2023

z dnia: 2023/02/10

Zadanie: Określenie wartości rynkowej pojazdu

DANE IDENTYFIKACYJNE POJAZDU

Dane: [O] IX-2023

Marka: CITROËN

Rok produkcji: 1997

Model: Saxo 1.1 Kat.

Wersja: X

Nr rejestracyjny: WO43234

Rodzaj pojazdu: Samochód osobowy

OPIS POWŁOKI LAKIEROWEJ

