



# RZECZOZNAWSTWO POJAZDÓW SAMOCHODOWYCH RUCHU DROGOWEGO MASZYN I URZĄDZEŃ

Certyfikowany Rzecznawca Piotr Olszewski  
Członek: Ogólnopolskie Stowarzyszenie Rzecznawców Motoryzacyjnych  
Ruchu Drogowego Maszyn i Urządzeń AUTOCONSULTING



Rzecznawstwo z zakresu techniki motoryzacyjnej, wyceny wartości pojazdów,  
kosztów i jakości napraw pojazdów samochodowych oraz wyceny wartości maszyn, urządzeń i pozostałych środków technicznych.  
Ruchu drogowego i rekonstrukcji zdarzeń drogowych.

Rzecznawca z listy Biegłych Sądowych Sądu Okręgowego w Olsztynie  
Rzecznawca z listy Biegłych Skarbowych Izby Administracji Skarbowej w Warszawie  
Rzecznawca z listy do spraw jakości produktów lub usługi Mazowieckiego Wojewódzkiego Inspektora Inspekcji Handlowej

ASSIST CAR GROUP SP Z O.O. 07-410 Ostrołęka, ul. Srebrna 19 tel: 500-200-696 e-mail: biuro@assistcar.pl

Opinia numer: GE/A/05/05/2023

z dnia: 2023/05/17

Rzecznawca : Arkadiusz Rużański

Zleceniodawca: Starostwo Powiatowe w Pułtusku

Adres: Marii Skłodowskiej-Curie 11, 06-100 Pułtusk

Zlec. pismo, znak: Umowa nr 31/2023

z dnia: 2023/02/10

Zadanie: Określenie wartości rynkowej pojazdu

## PODSTAWA OPINII

- Opinia dokonana w oparciu o instrukcję nr 1/2016 SRTSiRD
- Opinia uwzględnia: przebieg wg wskazań drogomierza, wyposażenie standardowe i dodatkowe, stan podzespołów i elementów, stan ogólny pojazdu.

## DANE IDENTYFIKACYJNE POJAZDU

Dane: [O] V-2023

Marka: NISSAN

Rok produkcji: 1994

Model: Micra K11 1.0 Kat. MR`03

Wersja: L

Nr rejestracyjny: WND38GT

Rodzaj pojazdu: Samochód osobowy

VIN: SJNEAAK11U0281252

Nr INFO-EKSPERT	025-00436
Data pierwszej rejestracji	1994/11/18, (w Polsce: 2001/12/20)
Wskazanie drogomierza	188535 km
Okres eksploatacji pojazdu (94/11/18-23/05/17)	342 mies.
Kolor powłoki lakierowej, (rodzaj lakieru)	NIEBIESKI 2-warstwowy z efektem metalicznym
Oznaczenie typu	K11
Dop. masa całkow.	1300 kg
Rodzaj nadwozia	hatchback 3 drzwiowy
Oznaczenie silnika	CG10DE
Jednostka napędowa	z zapłonem iskrowym (wtrysk)
Pojemność / Moc silnika	998 ccm / 40kW (54KM)
Liczba cylindrów / Układ cylindrów / Liczba zaworów	4 / rzędowy / 16
Rodzaj skrzyni biegów	manualna
Rodzaj napędu	przedni (4x2)

Wartość rynkowa brutto wyżej zidentyfikowanego pojazdu, w stanie jak przed szkodą, określona na dzień wykonania opinii wynosi:

**1800 PLN** w tym VAT (23,0%) **336,59 PLN**

Wartość brutto pojazdu w stanie uszkodzonym określona na dzień wykonania opinii wynosi:

**350 PLN** w tym VAT (23,0%) **65,45 PLN**

## ZAŁĄCZNIKI

- Wycena wartości - druk podstawowy
- Dokumentacja fotograficzna
- Wycena wartości - arkusz kontrolny
- Arkusz wyliczenia wartości pojazdu uszkodzonego

5 Opis powłoki lakierowej

3.212

19265 Arkadiusz Rużański



System INFO-EKSPERT  
/SRTSiRD

Strona 2

Rzeczoznawca : Arkadiusz Rużański

Zleceniodawca: Starostwo Powiatowe w Pułtusk

Adres: Marii Skłodowskiej-Curie 11, 06-100 Pułtusk

Zlec. pismo, znak: Umowa nr 31/2023

z dnia: 2023/02/10

Zadanie: Określenie wartości rynkowej pojazdu

**PODSTAWA OPINII**

- Opinia dokonana w oparciu o instrukcję nr 1/2016 SRTSiRD
- Opinia uwzględnia: przebieg wg wskazań drogomierza, wyposażenie standardowe i dodatkowe, stan podzespołów i elementów, stan ogólny pojazdu.

**DANE IDENTYFIKACYJNE POJAZDU**

Dane: [O] V-2023

Marka: NISSAN

Rok produkcji: 1994

Model: Micra K11 1.0 Kat. MR'03

Wersja: L

Nr rejestracyjny: WND38GT

Rodzaj pojazdu: Samochód osobowy

VIN: SJNEAAK11U0281252

Nr INFO-EKSPERT	025-00436
Data pierwszej rejestracji	1994/11/18, (w Polsce: 2001/12/20)
Wskazanie drogomierza	188535 km
Okres eksploatacji pojazdu (94/11/18-23/05/17)	342 mies.
Kolor powłoki lakierowej, (rodzaj lakieru)	NIEBIESKI 2-warstwowy z efektem metalicznym
Oznaczenie typu	K11
Dop. masa całkow.	1300 kg
Rodzaj nadwozia	hatchback 3 drzwiowy
Oznaczenie silnika	CG10DE
Jednostka napędowa	z zapłonem iskrowym (wtrysk)
Pojemność / Moc silnika	998 ccm / 40kW (54KM)
Liczba cylindrów / Układ cylindrów / Liczba zaworów	4 / rzędowy / 16
Rodzaj skrzyni biegów	manualna
Rodzaj napędu	przedni (4x2)

**WYPOSAŻENIE STANDARDOWE (1993.01-1996.06)**

L.p.	Nazwa elementu wyposażenia	L.p.	Nazwa elementu wyposażenia
1	Antena radiowa	4	Oparcie siedzeń tylnych dzielone
2	Głośniki 2 szt.	5	Wycieraczka szyby tylnej
3	Lusterka zewnętrzne 2 szt.		

**KOREKTY**

WARTOŚĆ BAZOWA BRUTTO (348 mies.) *	3 200 PLN
KOREKTY RÓŻNE	- 1 440 PLN

W tym:	[%]	Wart. [PLN]
Stan utrzymania i dbałość o pojazd	-5,0	- 160

*Stan utrzymania i dbałość o pojazd mogą mieć wpływ na wartość rynkową pojazdu w przypadku, gdy stan wycenianego pojazdu istotnie odbiega od dobrego, odpowiedniego dla danego okresu eksploatacji i przebiegu. Stwierdzony ponadprzeciętnie dobry stan świadczący o wyjątkowej dbałości o pojazd może stanowić podstawę korekty dodatniej wartości, stan gorszy od typowego dobrego - podstawę do korekty ujemnej.*

Korekta ze względu na serwisowanie pojazdu	-5,0	- 160
--	------	-------

*Zdecydowanie chętniej kupowane są pojazdy o udokumentowanym stanie technicznym, potwierdzonym książką serwisową przeglądów technicznych i napraw. W praktyce użytkowania samochodów w Polsce wykonywanie przeglądów okresowych w sieci serwisowej producenta jest stosowane w początkowym okresie, zwykle nie przekraczającym 5 lat. Brak dokumentacji serwisowej szczególnie w pierwszych latach użytkowania pojazdu może być powodem stosowania korekty ujemnej a regularne wykonywanie przeglądów starszych pojazdów udokumentowane w książce serwisowej lub rachunkami i potwierdzone dobrym stanem technicznym pojazdu korekty dodatniej.*

Brak dokumentów pojazdu	-5,0	- 160
Brak dopuszczenia do ruchu	-5,0	- 160
Korekta z tytułu sprzedaży wymuszonej	-25,0	- 800

**Wartość rynkowa brutto wyżej zidentyfikowanego pojazdu, w stanie jak przed szkodą, określona na dzień wykonania opinii wynosi:**

**1800 PLN**

(słownie: jeden tysiąc osiemset złotych)

w tym VAT (23,0%) 336,59 PLN

**Wartość brutto pojazdu w stanie uszkodzonym określona na dzień wykonania opinii wynosi:**

**350 PLN**

(słownie: trzysta pięćdziesiąt złotych)

w tym VAT (23,0%) 65,45 PLN

**Wartości określono na podstawie:**

- notowań wartości rynkowych ustalonych przez wykonawcę opinii,
- korekt mających wpływ na wartość pojazdu,
- analizy zbywalności pojazdu uszkodzonego.

Wycenę sporządził:

Rzecznawca Arkadiusz Rużański.

pieczęć



Dnia 2023/05/17r.



**DOKUMENTACJA FOTOGRAFICZNA**

do opinii nr: GE/A/05/05/2023

z dnia: 2023/05/17

**DANE IDENTYFIKACYJNE POJAZDU**

Dane: [O] V-2023

Marka: NISSAN

Rok produkcji: 1994

Model: Micra K11 1.0 Kat. MR`03

Wersja: L

Nr rejestracyjny: WND38GT

Rodzaj pojazdu: Samochód osobowy

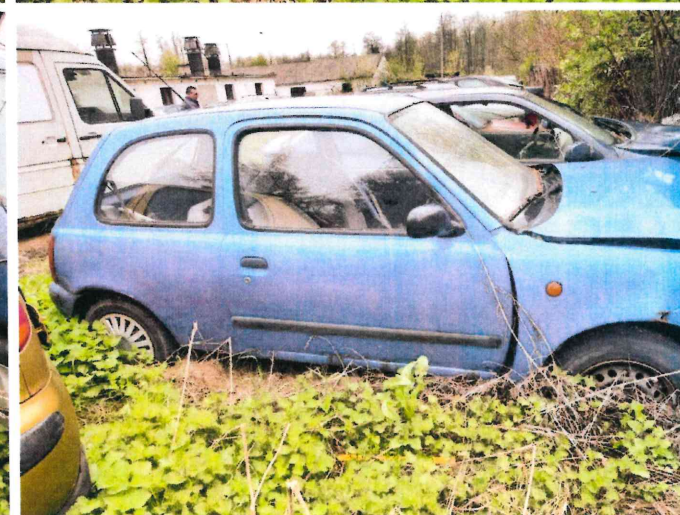
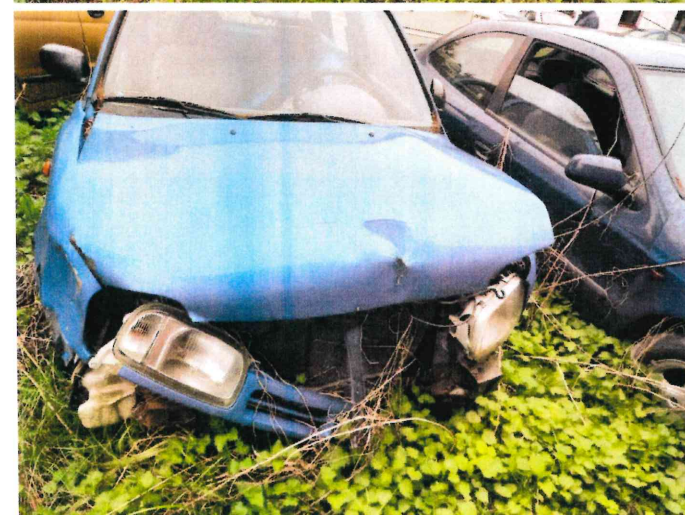
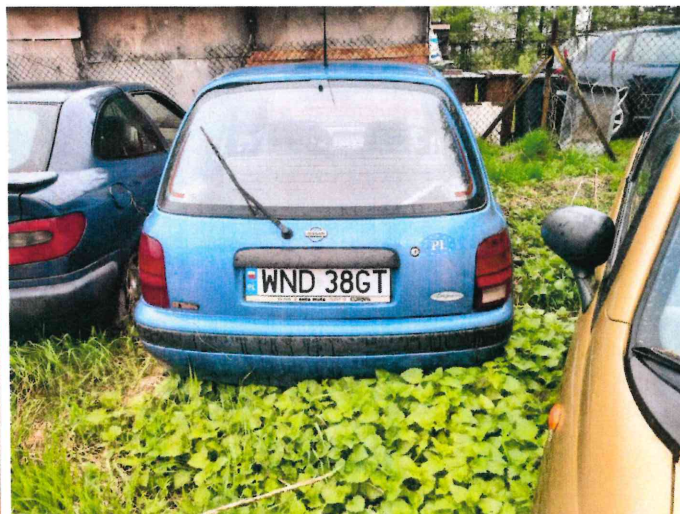



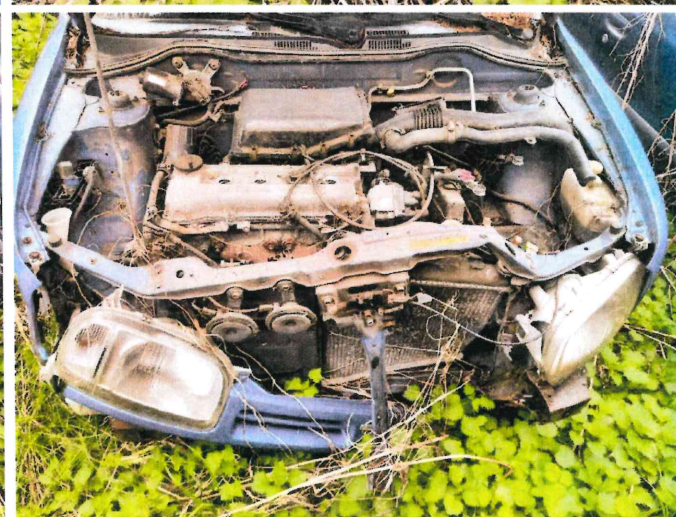
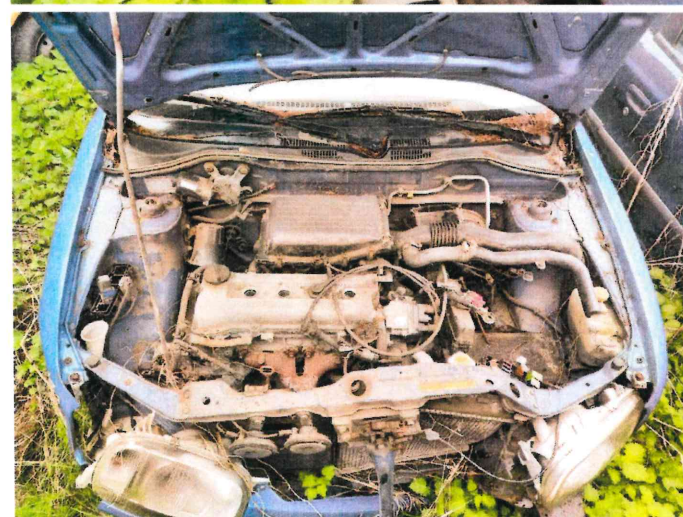
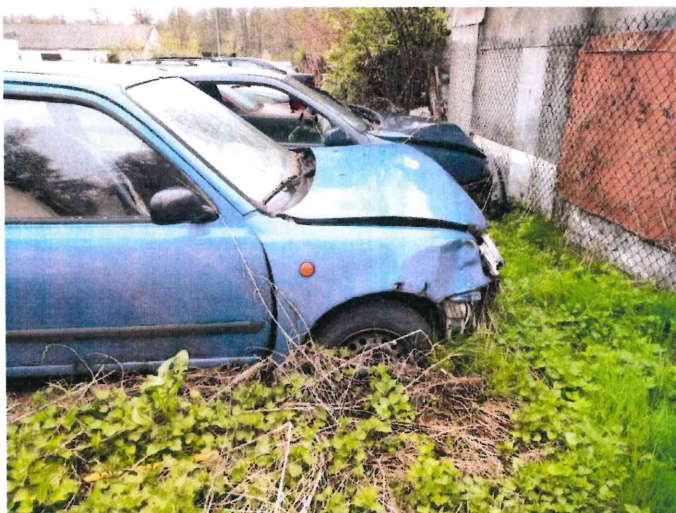



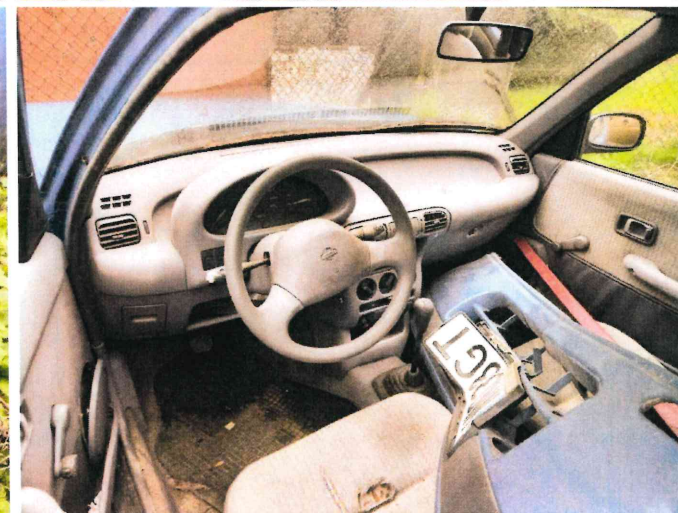
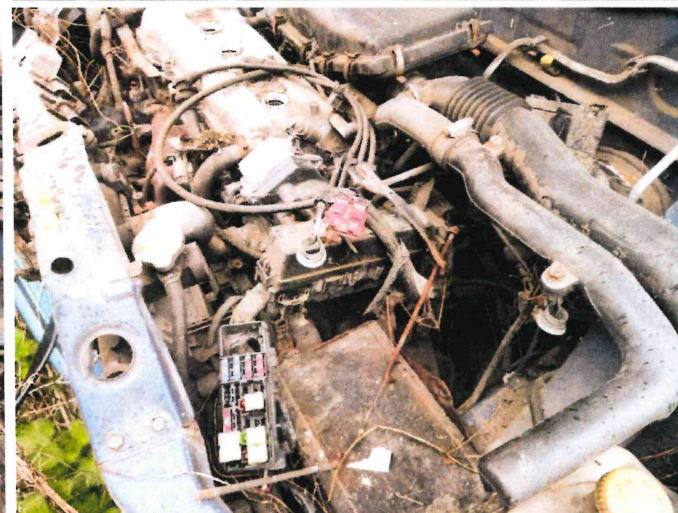



**ARKUSZ USTALENIA WARTOŚCI POJAZDU**

do opinii nr: GE/A/05/05/2023

z dnia: 2023/05/17

Rzeczoznawca : Arkadiusz Rużański

Zleceniodawca: Starostwo Powiatowe w Pułtusk

Adres: Marii Skłodowskiej-Curie 11, 06-100 Pułtusk

Zlec. pismo, znak: Umowa nr 31/2023

z dnia: 2023/02/10

Zadanie: Określenie wartości rynkowej pojazdu

**DANE IDENTYFIKACYJNE POJAZDU**

Dane: [O] V-2023

Marka: NISSAN

Rok produkcji: 1994

Model: Micra K11 1.0 Kat. MR'03

Wersja: L

Nr rejestracyjny: WND38GT

Rodzaj pojazdu: Samochód osobowy

Nr IE: 025-00436

**USTALENIE WARTOŚCI POJAZDU****KATALOG WARTOŚCI BAZOWYCH (BRUTTO):**

rok	mies.	wart. z katal. [PLN]	wart. zadana [PLN]	
1995	05		3550	
1994	05		3200	
1993	05		2850	
WARTOŚĆ BAZOWA BRUTTO (348 mies.) *				3 200 PLN

Normatywny okres eksploatacji	348 mies.
DATA PIERWSZEJ REJESTRACJI (rok/mies/dn)	1994/11/18
Rzeczywisty okres eksploatacji	342 mies.

**LISTA WYPOSAŻENIA:**

Lista wyposażenia na podstawie informacji z bazy danych na okres: 1993.01-1996.06

Przebieg rzeczywisty odczytany ..... 188 535 km

**ZASTOSOWANE KOREKTY RÓŻNE:**

Opis korekty	[%]	Wart. [PLN]
Stan utrzymania i dbałość o pojazd	-5,0	- 160
Korekta ze względu na serwisowanie pojazdu	-5,0	- 160
Brak dokumentów pojazdu	-5,0	- 160
Brak dopuszczenia do ruchu	-5,0	- 160
Korekta z tytułu sprzedaży wymuszonej	-25,0	- 800
KOREKTY RÓŻNE		- 1 440 PLN po korekcie: 1 760 PLN

**UWAGI**

1. Niniejsza opinia służy wyłącznie do oszacowania wartości rynkowej przedmiotu wyceny i nie może być wykorzystywana do żadnego innego celu.
2. Wycenę sporządzono w oparciu o badanie organoleptyczne wycenianego przedmiotu w warunkach występujących w miejscu jego udostępnienia. Nie prowadzono badań diagnostycznych i weryfikacji warsztatowej.
3. Rzeczoznawca nie bierze na siebie odpowiedzialności za wady ukryte niemożliwe do stwierdzenia metodami, którymi prowadzono badania i ewentualne wynikające z tego skutki podczas dalszego użytkowania przedmiotu wyceny.
4. Rzeczoznawca nie ponosi odpowiedzialności za ewentualne wady wyceny, powstałe z przyjęcia za podstawę wyceny informacji o stanie przedmiotu wyceny, jeśli brak było podstaw do kwestionowania ich zgodności ze stanem rzeczywistym lub też ustalenie tego stanu przez wykonawcę było niemożliwe lub bardzo utrudnione.
5. Powyższa wycena nie jest ekspertyzą techniczną przedmiotu wyceny, ocena stanu ma jedynie charakter informacyjny.
6. Istotą opracowania jest określenie wartości rynkowej pojazdu, a nie jego ceny. Cena powstaje w akcie kupna-



sprzedaży.

7. Rzeczoznawca nie badał praw własności maszyny ani ciążących na niej zobowiązań.

8. W przypadku ujawnienia dodatkowych informacji o wycenianym pojeździe niedostępnych rzeczoznawcy w czasie wykonywania niniejszej wyceny, stanowisko rzeczoznawcy przyjęte i zaprezentowane w opinii może ulec zweryfikowaniu.

WARTOŚĆ RYNKOWA BRUTTO PO ZAOKRĄGLENIU .....

1 800 PLN

Wycenę sporządził:

Rzeczoznawca Arkadiusz Rużański.



pieczęć



Dnia 2023/05/17r.

# ARKUSZ USTALENIA WARTOŚCI POJAZDU W STANIE USZKODZONYM

do opinii nr: **GE/A/05/05/2023**

z dnia: 2023/05/17

Rzecznawca : Arkadiusz Rużański

Zleceniodawca: Starostwo Powiatowe w Pułtusk

Adres: Marii Skłodowskiej-Curie 11, 06-100 Pułtusk

Zlec. pismo, znak: Umowa nr 31/2023

z dnia: 2023/02/10

Zadanie: Określenie wartości rynkowej pojazdu

## DANE IDENTYFIKACYJNE POJAZDU

Dane: [O] V-2023

Marka: NISSAN

Rok produkcji: 1994

Model: Micra K11 1.0 Kat. MR`03

Wersja: L

Nr rejestracyjny: WND38GT

Rodzaj pojazdu: Samochód osobowy

Nr IE: 025-00436

Wartość pojazdu nieuszkodzonego (założony wiek pojazdu jak w dniu wyceny - 342 mies.)	.....	<b>1 800 PLN</b>
Współczynnik amortyzacji pojazdu	.....	0,21
Współczynnik zbywalności pojazdu nowego	.....	0,80

## CZĘŚCI DO NAPRAWY

L.p.	Nazwa elementu	Lewy/Prawy
<b>1 Nadwozie lakierowane</b>		
1	Drzwi boczne	LiP
2	Błotnik tylny	LiP
<b>2 Wyposażenie nadwozia</b>		
3	Fotel przedni kpl.	LiP
4	Fotele (kanapa) tylne kpl.	

## CZĘŚCI DO WYMIANY

L.p.	Nazwa elementu	Lewy/Prawy
<b>1 Nadwozie lakierowane</b>		
1	Pokrywa przednia	
2	Błotnik przedni	LiP
3	Wzmocnienie czołowe kpl.	
<b>2 Wyposażenie nadwozia</b>		
4	Zderzak przedni kpl.	
5	Reflektor kpl.	LiP
6	Lampa kierunkowskazu przedniego	LiP
7	Krata wlotu powietrza kpl.	
8	Szyba boku nadwozia	L
9	Układ spryskiwacza szyby (zbiornik z pompką i przewodami)	
<b>7 Reszta</b>		
10	Opona koła przedniego	LiP
11	Opona koła tylnego	LiP

## WYCENA ZESPOŁÓW POJAZDU

L.p.	Nazwa zespołu	Udział [%]	Zniszczenie [%]	Wart. poz. zesp. [PLN]
1	Nadwozie lakierowane	28	21	398
2	Wyposażenie nadwozia	28	19	408
3	Silnik z osprzętem	17	0	306
4	Układ napędowy	9	0	162
5	Zawieszenie przednie z układem kierowniczym	9	0	162
6	Zawieszenie tylne	4	0	72
7	Reszta	5	11	80
Bazowa wartość głównych zespołów pojazdu				<b>1 588 PLN</b>



<b>WYLICZENIE WARTOŚCI POJAZDU W STANIE USZKODZONYM</b>
---

**Metoda stopnia uszkodzenia**

Wartość pojazdu nieuszkodzonego przy założonym wieku .....		<b>1 800 PLN</b>
Stopień uszkodzenia .....	0,1178	1 588 PLN
Współczynnik stopnia uszkodzenia .....	0,68	1 079 PLN
Współczynnik uszkodzeń ukrytych .....	0,95	1 025 PLN
Współczynnik zbywalności .....	0,20	<b>205 PLN</b>

**Metoda odzysku części**

Szacunkowa wartość złomu .....		<b>350 PLN</b>
--------------------------------	--	----------------

<b>PODSUMOWANIE</b>
---------------------

<b>Wartość pojazdu uszkodzonego określona: Metodą odzysku części.</b> .....		<b>350 PLN</b>
<b>WARTOŚĆ RYNKOWA BRUTTO PO ZAOKRĄGLENIU</b> .....		<b>1 800 PLN</b>
Zaokrąglona wartość pojazdu uszkodzonego .....		<b>350 PLN</b>
Różnica wartości pojazdu przed i po szkodzie .....		<b>1 450 PLN</b>
Współczynnik kosztu naprawy wzg. wartości rynkowej .....		12,65

Wycenę sporządził:

Rzecznawca Arkadiusz Rużański.



pieczęć



Dnia 2023/05/17r.

# ARKUSZ BADANIA POWŁOKI LAKIEROWEJ

do opinii nr: GE/A/05/05/2023

z dnia: 2023/05/17

Rzeczoznawca : Arkadiusz Rużański

Zleceniodawca: Starostwo Powiatowe w Pułtusk

Adres: Marii Skłodowskiej-Curie 11, 06-100 Pułtusk

Zlec. pismo, znak: Umowa nr 31/2023

z dnia: 2023/02/10

Zadanie: Określenie wartości rynkowej pojazdu

## DANE IDENTYFIKACYJNE POJAZDU

Dane: [O] V-2023

Marka: NISSAN

Rok produkcji: 1994

Model: Micra K11 1.0 Kat. MR'03

Wersja: L

Nr rejestracyjny: WND38GT

Rodzaj pojazdu: Samochód osobowy

## OPIS POWŁOKI LAKIEROWEJ

