



RZECZOZNAWSTWO POJAZDÓW SAMOCHODOWYCH RUCHU DROGOWEGO MASZYN I URZĄDZEŃ

Certyfikowany Rzecznawca Piotr Olszewski
Członek: Ogólnopolskie Stowarzyszenie Rzecznawców Motoryzacyjnych
Ruchu Drogowego i Urządzeń AUTOCONSULTING



Rzecznawstwo z zakresu techniki motoryzacyjnej, wyceny wartości pojazdów,
kosztów i jakości napraw pojazdów samochodowych oraz wyceny wartości maszyn, urządzeń i pozostałych środków technicznych.
Ruchu drogowego i rekonstrukcji zdarzeń drogowych.

Rzecznawca z listy Biegłych Sądowych Sądu Okręgowego w Ostrołęce
Rzecznawca z listy Biegłych Skarbowych Izby Administracji Skarbowej w Warszawie
Rzecznawca z listy do spraw jakości produktów lub usług Mazowieckiego Wojewódzkiego Inspektora Inspekcji Handlowej

ASSIST CAR GROUP SP Z O.O. 07-410 Ostrołęka, ul. Srebrna 19 tel: 504-503-600 e-mail: biuro@assistcar.pl

Opinia numer: GE/A/035/07/2021

z dnia: 2021/08/04

Rzecznawca : Arkadiusz Rużański

Zleceniodawca: Starostwo Powiatowe w Pułtusk

Adres: Marii Skłodowskiej-Curie 11, 06-100 Pułtusk

Zlec. pismo, znak: Umowa Nr 74/2021

z dnia: 2021/07/06

Zadanie: Określenie wartości rynkowej pojazdu

PODSTAWA OPINII

- Opinia dokonana w oparciu o instrukcję nr 1/2016 SRTSiRD
- Opinia uwzględnia: przebieg wg wskazań drogomierza, wyposażenie standardowe i dodatkowe, stan podzespołów i elementów, stan ogólny pojazdu.

DANE IDENTYFIKACYJNE POJAZDU

Dane: [O] VII-2021

Marka: FIAT

Rok produkcji: 1998

Model: Uno 45 Kat. MR`90

Wersja: ie Super

Nr rejestracyjny: WXW063K

Rodzaj pojazdu: Samochód osobowy

VIN: ZFA146A0000044675

Nr INFO-EKSPERT	045-00012
Data pierwszej rejestracji	1999/01/19
Wskazanie drogomierza	135672 km
Okres eksploatacji pojazdu (99/01/19-21/07/15)	270 mies.
Kolor powłoki lakierowej, (rodzaj lakieru)	CZERWONY 2-warstwowy z efektem metalicznym
Oznaczenie typu	146E
Dop. masa całkow.	1200 kg
Rodzaj nadwozia	hatchback 5 drzwiowy
Jednostka napędowa	z zapłonem iskrowym (wtrysk)
Pojemność / Moc silnika	999 ccm / 33kW (45KM)
Liczba cylindrów / Układ cylindrów / Liczba zaworów	4 / rzędowy / 8
Rodzaj skrzyni biegów	manualna
Rodzaj napędu	przedni (4x2)

Wartość rynkowa brutto wyżej zidentyfikowanego pojazdu, w stanie jak przed szkodą, określona na dzień 15 lipca 2021 roku wynosi:

1400 PLN w tym VAT (23,0%) 261,79 PLN

Wartość brutto pojazdu w stanie uszkodzonym określona na dzień 15 lipca 2021 roku wynosi:

300 PLN w tym VAT (23,0%) 56,10 PLN

ZAŁĄCZNIKI

- Wycena wartości - druk podstawowy
- Dokumentacja fotograficzna
- Wycena wartości - arkusz kontrolny
- Arkusz wyliczenia wartości pojazdu uszkodzonego
- Opis powłoki lakierowej

Rzeczoznawca : Arkadiusz Rużański

Zleceniodawca: Starostwo Powiatowe w Pułtusk

Adres: Marii Skłodowskiej-Curie 11, 06-100 Pułtusk

Zlec. pismo, znak: Umowa Nr 74/2021

z dnia: 2021/07/06

Zadanie: Określenie wartości rynkowej pojazdu

PODSTAWA OPINII

- Opinia dokonana w oparciu o instrukcję nr 1/2016 SRTSiRD
- Opinia uwzględnia: przebieg wg wskazań drogomierza, wyposażenie standardowe i dodatkowe, stan podzespołów i elementów, stan ogólny pojazdu.

DANE IDENTYFIKACYJNE POJAZDU

Dane: [O] VII-2021

Marka: FIAT

Rok produkcji: 1998

Model: Uno 45 Kat. MR'90

Wersja: ie Super

Nr rejestracyjny: WXW063K

Rodzaj pojazdu: Samochód osobowy

VIN: ZFA146A0000044675

Nr INFO-EKSPERT	045-00012
Data pierwszej rejestracji	1999/01/19
Wskazanie drogomierza	135672 km
Okres eksploatacji pojazdu (99/01/19-21/07/15)	270 mies.
Kolor powłoki lakierowej, (rodzaj lakieru)	CZERWONY 2-warstwowy z efektem metalicznym
Oznaczenie typu	146E
Dop. masa całkow.	1200 kg
Rodzaj nadwozia	hatchback 5 drzwiowy
Jednostka napędowa	z zapłonem iskrowym (wtrysk)
Pojemność / Moc silnika	999 ccm / 33kW (45KM)
Liczba cylindrów / Układ cylindrów / Liczba zaworów	4 / rzędowy / 8
Rodzaj skrzyni biegów	manualna
Rodzaj napędu	przedni (4x2)

WYPOSAŻENIE STANDARDOWE (1989.08-1999.12)

Lp.	Nazwa elementu wyposażenia	Lp.	Nazwa elementu wyposażenia
1	Opony 155/70 R13	4	Tarcze kół stalowe 13"
2	Skrzynia biegów manualna 5-stopniowa	5	Wycieraczka szyby tylnej
3	Szyby przyciemniane	6	Zagłówki foteli przednich

KOREKTY

WARTOŚĆ BAZOWA BRUTTO (278 mies.) * **1 800 PLN**

Wartość bazowa pojazdu ustalona na podstawie średnich wartości pojazdów dostępnych na polskim rynku.

KOREKTY RÓŻNE **- 360 PLN**

W tym:

Stan utrzymania i dbałość o pojazd [%] **Wart. [PLN]**

[%] **Wart. [PLN]**

-5,0 - 90

Stan utrzymania i dbałość o pojazd mogą mieć wpływ na wartość rynkową pojazdu w przypadku, gdy stan wycenianego pojazdu istotnie odbiega od dobrego, odpowiedniego dla danego okresu eksploatacji i przebiegu.

Stwierdzony ponadprzeciętnie dobry stan świadczący o wyjątkowej dbałości o pojazd może stanowić podstawę korekty dodatniej wartości, stan gorszy od typowego dobrego - podstawę do korekty ujemnej.

Korekta ze względu na serwisowanie pojazdu -5,0 - 90

Zdecydowanie chętniej kupowane są pojazdy o udokumentowanym stanie technicznym, potwierdzonym książką serwisową przeglądów technicznych i napraw. W praktyce użytkownika samochodów w Polsce wykonywanie przeglądów okresowych w sieci serwisowej producenta jest stosowane w początkowym okresie, zwykle nie przekraczającym 5 lat. Brak dokumentacji serwisowej szczególnie w pierwszych latach użytkowania pojazdu może być powodem stosowania korekty ujemnej a regularne wykonywanie przeglądów starszych pojazdów udokumentowane w książce serwisowej lub rachunkami i potwierdzone dobrym stanem technicznym pojazdu korekty dodatniej.



Brak dokumentów pojazdu	-5,0	- 90
Brak dopuszczenia do ruchu	-5,0	- 90

Wartość rynkowa brutto wyżej zidentyfikowanego pojazdu, w stanie jak przed szkodą, określona na dzień 15 lipca 2021 roku wynosi:

1400 PLN

(słownie: jeden tysiąc czterysta złotych)

w tym VAT (23,0%) 261,79 PLN

Wartość brutto pojazdu w stanie uszkodzonym określona na dzień 15 lipca 2021 roku wynosi:

300 PLN

(słownie: trzysta złotych)

w tym VAT (23,0%) 56,10 PLN

Wartości określono na podstawie:

- notowań wartości rynkowych ustalonych przez wykonawcę opinii,
 - korekt mających wpływ na wartość pojazdu,
 - analizy zbywalności pojazdu uszkodzonego.
-

Wycenę sporządził:

Rzecznawca Arkadiusz Rużański.

pieczęć

Dnia 2021/08/04r.



DOKUMENTACJA FOTOGRAFICZNA

do opinii nr: **GE/A/035/07/2021**

z dnia: 2021/08/04

DANE IDENTYFIKACYJNE POJAZDU

Dane: [O] VII-2021

Marka: FIAT

Model: Uno 45 Kat. MR`90

Wersja: ie Super

Rodzaj pojazdu: Samochód osobowy

Rok produkcji: 1998

Nr rejestracyjny: WXW063K



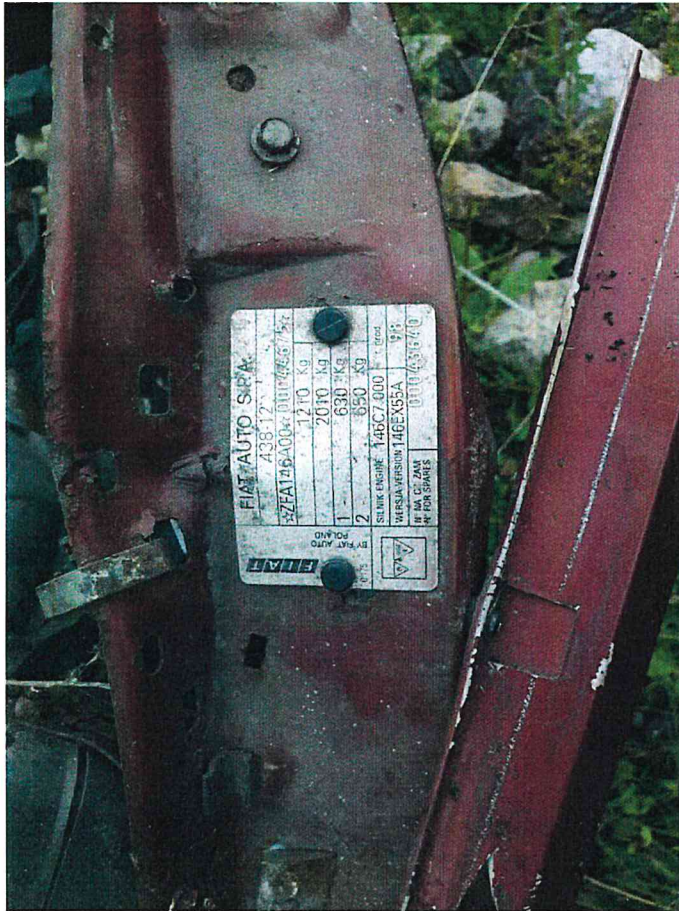

A handwritten signature in blue ink, located below the name 'Arkadiusz Rużański'.

ARKUSZ USTALENIA WARTOŚCI POJAZDUdo opinii nr: **GE/A/035/07/2021**

z dnia: 2021/08/04

Rzeczoznawca : Arkadiusz Rużański

Zleceniodawca: Starostwo Powiatowe w Pułtusk

Adres: Marii Skłodowskiej-Curie 11, 06-100 Pułtusk

Zlec. pismo, znak: Umowa Nr 74/2021

z dnia: 2021/07/06

Zadanie: Określenie wartości rynkowej pojazdu

DANE IDENTYFIKACYJNE POJAZDU

Dane: [O] VII-2021

Marka: FIAT

Rok produkcji: 1998

Model: Uno 45 Kat. MR`90

Wersja: ie Super

Nr rejestracyjny: WXW063K

Rodzaj pojazdu: Samochód osobowy

Nr IE: 045-00012

USTALENIE WARTOŚCI POJAZDU**KATALOG WARTOŚCI BAZOWYCH (BRUTTO):**

rok	mies.	wart. z katal. [PLN]	wart. zadana [PLN]	
1998	05		1800	
WARTOŚĆ BAZOWA BRUTTO (278 mies.) *				1 800 PLN

Wartość bazowa pojazdu ustalona na podstawie średnich wartości pojazdów dostępnych na polskim rynku.

Normatywny okres eksploatacji	278 mies.
DATA PIERWSZEJ REJESTRACJI (rok/mies/dn)	1999/01/19
Rzeczywisty okres eksploatacji	270 mies.

LISTA WYPOSAŻENIA:

Lista wyposażenia na podstawie informacji z bazy danych na okres: 1989.08-1999.12

Przebieg normatywny	240 000 km
Przebieg rzeczywisty odczytany	135 672 km

ZASTOSOWANE KOREKTY RÓŻNE:

Opis korekty	[%]	Wart. [PLN]
Stan utrzymania i dbałość o pojazd	-5,0	- 90
Korekta ze względu na serwisowanie pojazdu	-5,0	- 90
Brak dokumentów pojazdu	-5,0	- 90
Brak dopuszczenia do ruchu	-5,0	- 90
KOREKTY RÓŻNE		- 360 PLN po korekcie: 1 440 PLN

UWAGI

Klauzule organizacyjne:

1. Stan techniczny określono na podstawie cech zewnętrznych, dostępnej dokumentacji eksploatacyjnej, bezpośredniej informacji.
2. Opinię sporządzono w oparciu o badanie organoleptyczne przedstawionego przedmiotu w warunkach występujących w miejscu jego udostępnienia. Nie prowadzono badań diagnostycznych i weryfikacji warsztatowej.
3. Rzeczoznawca nie bierze na siebie odpowiedzialności za wady ukryte niemożliwe do stwierdzenia metodami, którymi prowadzono badania i ewentualne wynikające z tego skutki podczas dalszego użytkowania przedmiotu wyceny.
4. Rzeczoznawca nie ponosi odpowiedzialności za ewentualne wady opinii, powstałe z przyjęcia za podstawę opinii informacji o stanie przedmiotu wyceny, jeśli brak było podstaw do kwestionowania ich zgodności ze stanem rzeczywistym lub też ustalenie tego stanu przez wykonawcę było niemożliwe lub bardzo utrudnione.
5. Powyższa wycena nie jest ekspertyzą techniczną przedmiotu opinii, ocena stanu ma jedynie charakter informacyjny.
6. Rzeczoznawca nie badał praw własności przedmiotu badania ani ciążących na niej zobowiązań.
8. W przypadku ujawnienia dodatkowych informacji o opiniowanym pojeździe niedostępnych rzeczoznawcy w czasie

wykonywania niniejszej wyceny, stanowisko rzeczoznawcy przyjęte i zaprezentowane w opinii może ulec zweryfikowaniu.

WARTOŚĆ RYNKOWA BRUTTO PO ZAOKRĄGLENIU 1 400 PLN

Wycenę sporządził:

Rzeczoznawca Arkadiusz Rużański.

pieczęć

Dnia 2021/08/04r.



ARKUSZ USTALENIA WARTOŚCI POJAZDU W STANIE USZKODZONYMdo opinii nr: **GE/A/035/07/2021**

z dnia: 2021/08/04

Rzeczoznawca : Arkadiusz Rużański

Zleceniodawca: Starostwo Powiatowe w Pułtusk

Adres: Marii Skłodowskiej-Curie 11, 06-100 Pułtusk

Zlec. pismo, znak: Umowa Nr 74/2021

z dnia: 2021/07/06

Zadanie: Określenie wartości rynkowej pojazdu

DANE IDENTYFIKACYJNE POJAZDU

Dane: [O] VII-2021

Marka: FIAT

Rok produkcji: 1998

Model: Uno 45 Kat. MR`90

Wersja: ie Super

Nr rejestracyjny: WXW063K

Rodzaj pojazdu: Samochód osobowy

Nr IE: 045-00012

Wartość pojazdu nieuszkodzonego (założony wiek pojazdu jak w dniu wyceny - 270 mies.) **1 400 PLN**

Współczynnik amortyzacji pojazdu 0,15

Współczynnik zbywalności pojazdu nowego 0,70

CZĘŚCI DO WYMIANY

L.p. Nazwa elementu

Lewy/Prawy

1 Nadwozie lakierowane

1 Pokrywa przednia

2 Błotnik przedni

LiP

3 Wzmocnienie boczne z podłużnicą

LiP

4 Wzmocnienie czołowe kpl.

5 Dach kpl.

WYCENA ZESPOŁÓW POJAZDU

L.p. Nazwa zespołu

Udział

Zniszczenie

Wart. poz.

[%]

[%]

zesp. [PLN]

1 Nadwozie lakierowane

28

27

286

2 Wyposażenie nadwozia

30

0

420

3 Silnik z osprzętem

15

0

210

4 Układ napędowy

9

0

126

5 Zawieszenie przednie z układem kierowniczym

9

0

126

6 Zawieszenie tylne

4

0

56

7 Reszta

5

0

70

Bazowa wartość głównych zespołów pojazdu **1 294 PLN****WYLICZENIE WARTOŚCI POJAZDU W STANIE USZKODZONYM****Metoda stopnia uszkodzenia**Wartość pojazdu nieuszkodzonego przy założonym wieku **1 400 PLN**Stopień uszkodzenia 0,0757 **1 294 PLN**Współczynnik stopnia uszkodzenia 0,77 **996 PLN**Współczynnik uszkodzeń ukrytych 0,96 **956 PLN**Współczynnik zbywalności 0,18 **172 PLN****Metoda odzysku części**Szacunkowa wartość złomu **300 PLN****PODSUMOWANIE**Wartość pojazdu uszkodzonego określona: Metodą odzysku części. **300 PLN**WARTOŚĆ RYNKOWA BRUTTO PO ZAOKRĄGLENIU **1 400 PLN**

Zaokrąglona wartość pojazdu uszkodzonego	300 PLN
Różnica wartości pojazdu przed i po szkodzie	1 100 PLN
Współczynnik kosztu naprawy wzg. wartości rynkowej	10,19

Wycenę sporządził:

Rzecznawca Arkadiusz Rużański.

pieczęć

Dnia 2021/08/04r.



Rzeczoznawca : Arkadiusz Rużański

Zleceniodawca: Starostwo Powiatowe w Pułtusk

Adres: Marii Skłodowskiej-Curie 11, 06-100 Pułtusk

Zlec. pismo, znak: Umowa Nr 74/2021

z dnia: 2021/07/06

Zadanie: Określenie wartości rynkowej pojazdu

DANE IDENTYFIKACYJNE POJAZDU

Dane: [O] VII-2021

Marka: FIAT

Rok produkcji: 1998

Model: Uno 45 Kat. MR`90

Wersja: ie Super

Nr rejestracyjny: WXW063K

Rodzaj pojazdu: Samochód osobowy

OPIS POWŁOKI LAKIEROWEJ

