



RZECZOZNAWSTWO POJAZDÓW SAMOCHODOWYCH RUCHU DROGOWEGO MASZYN I URZĄDZEŃ

Certyfikowany Rzecznik Piotr Olszewski
Członek: Ogólnopolskie Stowarzyszenie Rzeczników Motoryzacyjnych
Ruchu Drogowego Maszyn i Urządzeń AUTOCONSULTING



Rzecznictwo z zakresu techniki motoryzacyjnej, wyceny wartości pojazdów,
kosztów i jakości napraw pojazdów samochodowych oraz wyceny wartości maszyn, urządzeń i pozostałych środków technicznych.
Ruchu drogowego i rekonstrukcji zdarzeń drogowych.

Rzecznik z listy Biegłych Sądowych Sądu Okręgowego w Ostrołęce
Rzecznik z listy Biegłych Skarbowych Izby Administracji Skarbowej w Warszawie
Rzecznik z listy do spraw jakości produktów lub usług Mazowieckiego Wojewódzkiego Inspektora Inspekcji Handlowej

ASSIST CAR GROUP SP Z O.O. 07-410 Ostrołęka, ul. Srebrna 19 tel: 504-503-600 e-mail: biuro@assistcar.pl

Opinia numer: **GE/A/030/07/2021**

z dnia: 2021/07/29

Rzecznik: Arkadiusz Rużański

Zleceniodawca: Starostwo Powiatowe w Pułtusk

Adres: Marii Skłodowskiej-Curie 11, 06-100 Pułtusk

Zlec. pismo, znak: Umowa Nr 74/2021

z dnia: 2021/07/06

Zadanie: Określenie wartości rynkowej pojazdu

PODSTAWA OPINII

- Opinia dokonana w oparciu o instrukcję nr 1/2016 SRTSiRD
- Opinia uwzględnia: przebieg wg wskazań drogomierza, wyposażenie standardowe i dodatkowe, stan podzespołów i elementów, stan ogólny pojazdu.

DANE IDENTYFIKACYJNE POJAZDU

Dane: [O] VII-2021

Marka: DAEWOO

Rok produkcji: 1999

Model: Tico 0.8 Kat.

Wersja: 800NEW SX

Nr rejestracyjny: WPU13607

Rodzaj pojazdu: Samochód osobowy

VIN: KLY3S11BDXC640728

Nr INFO-EKSPERT	046-00145
Data pierwszej rejestracji	1999/08/16
Wskazanie drogomierza	149001 km
Okres eksploatacji pojazdu (99/08/16-21/07/29)	263 mies.
Kolor powłoki lakierowej, (rodzaj lakieru)	ZIELONY 2-warstwowy z efektem metalicznym
Oznaczenie typu	KLY3S
Dop. masa całk.	920 kg
Rodzaj nadwozia	hatchback 5 drzwiowy
Jednostka napędowa	z zapłonem iskrowym (wtrysk)
Pojemność / Moc silnika	796 ccm / 30kW (41KM)
Liczba cylindrów / Układ cylindrów / Liczba zaworów	3 / rzędowy / 6
Rodzaj skrzyni biegów	manualna
Rodzaj napędu	przedni (4x2)

Wartość rynkowa brutto wyżej zidentyfikowanego pojazdu, określona na dzień wykonania opinii wynosi:

1000 PLN w tym VAT (23,0%) 186,99 PLN

ZAŁĄCZNIKI

- Wycena wartości - druk podstawowy
- Dokumentacja fotograficzna
- Wycena wartości - arkusz kontrolny
- Opis powłoki lakierowej

Rzeczoznawca : Arkadiusz Rużański

Zleceniodawca: Starostwo Powiatowe w Pułtusk

Adres: Marii Skłodowskiej-Curie 11, 06-100 Pułtusk

Zlec. pismo, znak: Umowa Nr 74/2021

z dnia: 2021/07/06

Zadanie: Określenie wartości rynkowej pojazdu

PODSTAWA OPINII

- Opinia dokonana w oparciu o instrukcję nr 1/2016 SRTSiRD
- Opinia uwzględnia: przebieg wg wskazań drogomierza, wyposażenie standardowe i dodatkowe, stan podzespołów i elementów, stan ogólny pojazdu.

DANE IDENTYFIKACYJNE POJAZDU

Dane: [O] VII-2021

Marka: DAEWOO

Rok produkcji: 1999

Model: Tico 0.8 Kat.

Wersja: 800NEW SX

Nr rejestracyjny: WPU13607

Rodzaj pojazdu: Samochód osobowy

VIN: KLY3S11BDXC640728

Nr INFO-EKSPERT	046-00145
Data pierwszej rejestracji	1999/08/16
Wskazanie drogomierza	149001 km
Okres eksploatacji pojazdu (99/08/16-21/07/29)	263 mies.
Kolor powłoki lakierowej, (rodzaj lakieru)	ZIELONY 2-warstwowy z efektem metalicznym
Oznaczenie typu	KLY3S
Dop. masa całkow.	920 kg
Rodzaj nadwozia	hatchback 5 drzwiowy
Jednostka napędowa	z zapłonem iskrowym (wtrysk)
Pojemność / Moc silnika	796 ccm / 30kW (41KM)
Liczba cylindrów / Układ cylindrów / Liczba zaworów	3 / rzędowy / 6
Rodzaj skrzyni biegów	manualna
Rodzaj napędu	przedni (4x2)

WYPOSAŻENIE STANDARDOWE (1999.04-1999.12)

L.p.	Nazwa elementu wyposażenia	L.p.	Nazwa elementu wyposażenia
1	Antena radiowa	7	Światło dodatkowe STOP
2	Głośniki 2 szt.	8	Wycieraczka szyby tylnej
3	Przygotowanie do montażu radia	9	Zabezpieczenie drzwi tylnych przed otwarciem od wewnątrz
4	Siedzenia tylne składane	10	Zderzaki w kolorze nadwozia
5	Sygnalizacja niezapiętego pasa bezpieczeństwa kierowcy	11	Zegar cyfrowy
6	Światła z regulacją kąta pochylenia		

KOREKTY

WARTOŚĆ BAZOWA BRUTTO (266 mies.) * 1 800 PLN

Wartość bazowa pojazdu ustalona na podstawie średnich wartości pojazdów dostępnych na polskim rynku.

KOREKTY RÓŻNE - 810 PLN

W tym: Stan utrzymania i dbałość o pojazd [%] Wart. [PLN]
-5,0 - 90

Stan utrzymania i dbałość o pojazd mogą mieć wpływ na wartość rynkową pojazdu w przypadku, gdy stan wycenianego pojazdu istotnie odbiega od dobrego, odpowiedniego dla danego okresu eksploatacji i przebiegu. Stwierdzony ponadprzeciętnie dobry stan świadczący o wyjątkowej dbałości o pojazd może stanowić podstawę korekty dodatniej wartości, stan gorszy od typowego dobrego - podstawę do korekty ujemnej.



Zadana szacunkowa korekta z tytułu wcześniejszych napraw	-10,0	- 180
<i>Naprawy powypadkowe samochodów szczególnie, w pierwszych latach eksploatacji mogą powodować obniżenie ich wartości w odniesieniu do pojazdów bezwypadkowych. Poziom utraty wartości może wzrastać w przypadku niskiej jakości naprawy i odpowiednio maleć w nowych pojazdach naprawianych z zachowaniem norm naprawczych producenta pojazdu. W pojazdach wieloletnich, zwykle użytkowanych powyżej 6 lat, profesjonalnie wykonane naprawy powypadkowe mogą powodować usprawnienie pojazdu w stosunku do jego stanu technicznego jak przed szkodą (awarią) i skutkować wzrostem ich wartości.</i>		
Korekta ze względu na serwisowanie pojazdu	-5,0	- 90
<i>Zdecydowanie chętniej kupowane są pojazdy o udokumentowanym stanie technicznym, potwierdzonym książką serwisową przeglądów technicznych i napraw. W praktyce użytkowania samochodów w Polsce wykonywanie przeglądów okresowych w sieci serwisowej producenta jest stosowane w początkowym okresie, zwykle nie przekraczającym 5 lat. Brak dokumentacji serwisowej szczególnie w pierwszych latach użytkowania pojazdu może być powodem stosowania korekty ujemnej a regularne wykonywanie przeglądów starszych pojazdów udokumentowane w książce serwisowej lub rachunkami i potwierdzone dobrym stanem technicznym pojazdu korekty dodatniej.</i>		
Brak dokumentów pojazdu	-5,0	- 90
Brak dopuszczenia do ruchu	-5,0	- 90
Uszkodzenia pojazdu	-15,0	- 270
<i>Zniszczona powłoka lakierowa na człom samochodzie</i>		

Wartość rynkowa brutto wyżej zidentyfikowanego pojazdu, określona na dzień wykonania opinii wynosi:

1000 PLN

(słownie: jeden tysiąc złotych)

w tym VAT (23,0%) 186,99 PLN

Wartość określono na podstawie:

- notowań wartości rynkowych ustalonych przez wykonawcę opinii,
- korekt mających wpływ na wartość pojazdu.

Wycenę sporządził:

Rzeczoznawca Arkadiusz Rużański.

pieczęć



Dnia 2021/07/29r.

DOKUMENTACJA FOTOGRAFICZNA

do opinii nr: **GE/A/030/07/2021**

z dnia: 2021/07/29

DANE IDENTYFIKACYJNE POJAZDU

Dane: [O] VII-2021

Marka: DAEWOO

Model: Tico 0.8 Kat.

Wersja: 800NEW SX

Rodzaj pojazdu: Samochód osobowy

Rok produkcji: 1999

Nr rejestracyjny: WPU13607



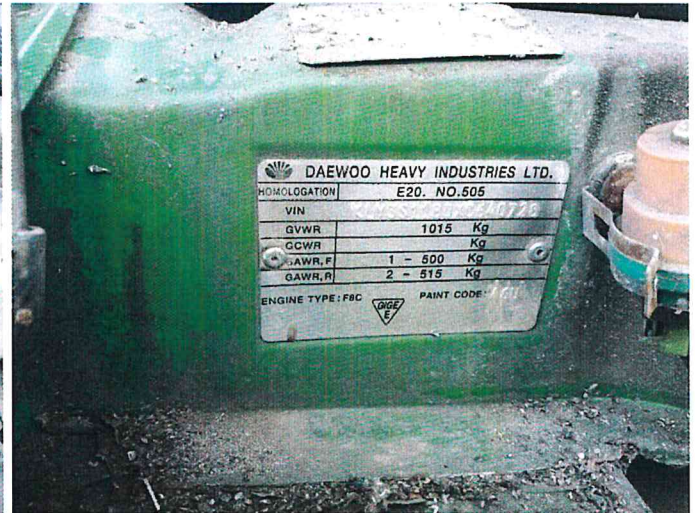

ARKUSZ USTALENIA WARTOŚCI POJAZDUdo opinii nr: **GE/A/030/07/2021**

z dnia: 2021/07/29

Rzeczoznawca : Arkadiusz Rużański

Zleceniodawca: Starostwo Powiatowe w Pułtusk

Adres: Marii Skłodowskiej-Curie 11, 06-100 Pułtusk

Zlec. pismo, znak: Umowa Nr 74/2021

z dnia: 2021/07/06

Zadanie: Określenie wartości rynkowej pojazdu

DANE IDENTYFIKACYJNE POJAZDU

Dane: [O] VII-2021

Marka: DAEWOO

Rok produkcji: 1999

Model: Tico 0.8 Kat.

Wersja: 800NEW SX

Nr rejestracyjny: WPU13607

Rodzaj pojazdu: Samochód osobowy

Nr IE: 046-00145

USTALENIE WARTOŚCI POJAZDU**KATALOG WARTOŚCI BAZOWYCH (BRUTTO):**

rok	mies.	wart. z katal. [PLN]	wart. zadana [PLN]	
1999	05		1800	
WARTOŚĆ BAZOWA BRUTTO (266 mies.) *				1 800 PLN

Wartość bazowa pojazdu ustalona na podstawie średnich wartości pojazdów dostępnych na polskim rynku.

Normatywny okres eksploatacji	266 mies.
DATA PIERWSZEJ REJESTRACJI (rok/mies/dn)	1999/08/16
Rzeczywisty okres eksploatacji	263 mies.

LISTA WYPOSAŻENIA:

Lista wyposażenia na podstawie informacji z bazy danych na okres: 1999.04-1999.12

Przebieg normatywny	234 400 km
Przebieg rzeczywisty odczytany	149 001 km

ZASTOSOWANE KOREKTY RÓŻNE:

Opis korekty	[%]	Wart. [PLN]	
Stan utrzymania i dbałość o pojazd	-5,0	- 90	
Zadana szacunkowa korekta z tytułu wcześniejszych napraw	-10,0	- 180	
Korekta ze względu na serwisowanie pojazdu	-5,0	- 90	
Brak dokumentów pojazdu	-5,0	- 90	
Brak dopuszczenia do ruchu	-5,0	- 90	
Uszkodzenia pojazdu	-15,0	- 270	
KOREKTY RÓŻNE		- 810 PLN	990 PLN

UWAGI

Klauzule organizacyjne:

1. Stan techniczny określono na podstawie cech zewnętrznych, dostępnej dokumentacji eksploatacyjnej, bezpośredniej informacji.
2. Opinię sporządzono w oparciu o badanie organoleptyczne przedstawionego przedmiotu w warunkach występujących w miejscu jego udostępnienia. Nie prowadzono badań diagnostycznych i weryfikacji warsztatowej.
3. Rzeczoznawca nie bierze na siebie odpowiedzialności za wady ukryte niemożliwe do stwierdzenia metodami, którymi prowadzono badania i ewentualne wynikające z tego skutki podczas dalszego użytkowania przedmiotu wyceny.
4. Rzeczoznawca nie ponosi odpowiedzialności za ewentualne wady opinii, powstałe z przyjęcia za podstawę opinii informacji o stanie przedmiotu wyceny, jeśli brak było podstaw do kwestionowania ich zgodności ze stanem rzeczywistym lub też ustalenie tego stanu przez wykonawcę było niemożliwe lub bardzo utrudnione.
5. Powyższa wycena nie jest ekspertyzą techniczną przedmiotu opinii, ocena stanu ma jedynie charakter informacyjny.
6. Rzeczoznawca nie badał praw własności przedmiotu badania ani ciężących na niej zobowiązań.



8. W przypadku ujawnienia dodatkowych informacji o opiniowanym pojeździe niedostępnych rzeczoznawcy w czasie wykonywania niniejszej wyceny, stanowisko rzeczoznawcy przyjęte i zaprezentowane w opinii może ulec zweryfikowaniu.

WARTOŚĆ RYNKOWA BRUTTO PO ZAOKRĄGLENIU

1 000 PLN

Wycenę sporządził:

Rzecznawca Arkadiusz Rużański.

pieczęć

Dnia 2021/07/29r.



Rzeczoznawca : Arkadiusz Rużański

Zleceniodawca: Starostwo Powiatowe w Pułtusk

Adres: Marii Skłodowskiej-Curie 11, 06-100 Pułtusk

Zlec. pismo, znak: Umowa Nr 74/2021

z dnia: 2021/07/06

Zadanie: Określenie wartości rynkowej pojazdu

DANE IDENTYFIKACYJNE POJAZDU

Dane: [O] VII-2021

Marka: DAEWOO

Rok produkcji: 1999

Model: Tico 0.8 Kat.

Wersja: 800NEW SX

Nr rejestracyjny: WPU13607

Rodzaj pojazdu: Samochód osobowy

OPIS POWŁOKI LAKIEROWEJ

