



# RZECZOZNAWSTWO POJAZDÓW SAMOCHODOWYCH RUCHU DROGOWEGO MASZYN I URZĄDZEŃ

Certyfikowany Rzeczoznawca Piotr Olszewski  
Członek: Ogólnopolskie Stowarzyszenie Rzeczoznawców Motoryzacyjnych  
Ruchu Drogowego Maszyn I Urządzeń AUTOCONSULTING



Rzeczoznawstwo z zakresu techniki motoryzacyjnej, wyceny wartości pojazdów,  
kosztów i jakości napraw pojazdów samochodowych oraz wyceny wartości maszyn, urządzeń i pozostałych środków technicznych.  
Ruchu drogowego i rekonstrukcji zdarzeń drogowych.

Rzeczoznawca z listy Biegłych Sądowych Sądu Okręgowego w Ostrołęce  
Rzeczoznawca z listy Biegłych Skarbowych Izby Administracji Skarbowej w Warszawie  
Rzeczoznawca z listy do spraw jakości produktów lub usług Mazowieckiego Wojewódzkiego Inspektora Inspekcji Handlowej

ASSIST CAR GROUP SP Z O.O. 07-410 Ostrołęka, ul. Srebrna 19 tel: 504-503-600 e-mail: biuro@assistcar.pl

Opinia numer: GE/A/028/07/2021

z dnia: 2021/07/29

Rzeczoznawca : Arkadiusz Rużański

Zleceniodawca: Starostwo Powiatowe w Pułtusk

Adres: Marii Skłodowskiej-Curie 11, 06-100 Pułtusk

Zlec. pismo, znak: Umowa Nr 74/2021

z dnia: 2021/07/06

Zadanie: Określenie wartości rynkowej pojazdu

## PODSTAWA OPINII

- Opinia dokonana w oparciu o instrukcję nr 1/2016 SRTSiRD
- Opinia uwzględnia: przebieg wg wskazań drogomierza, wyposażenie standardowe i dodatkowe, stan podzespołów i elementów, stan ogólny pojazdu.

## DANE IDENTYFIKACYJNE POJAZDU

Dane: [O] VII-2021

Marka: TOYOTA

Rok produkcji: 1998

Model: Corolla Hatchback MR`97

Wersja: G6

Nr rejestracyjny: WZ46252

Rodzaj pojazdu: Samochód osobowy

VIN: JT152AEB103045741

Nr INFO-EKSPERT	037-00282
Data pierwszej rejestracji	1999/03/30
Wskazanie drogomierza	228420 km
Okres eksploatacji pojazdu (99/03/30-21/07/29)	268 mies.
Kolor powłoki lakierowej, (rodzaj lakieru)	BIAŁY 1-warstwowy typu uni
Oznaczenie typu	E11
Dop. masa całkowita	1615 kg
Rodzaj nadwozia	hatchback 3 drzwiowy
Oznaczenie silnika	4A-FE
Jednostka napędowa	z zapłonem iskrowym (wtrysk)
Pojemność / Moc silnika	1587 ccm / 81kW (110KM)
Liczba cylindrów / Układ cylindrów / Liczba zaworów	4 / rzędowy / 16
Rodzaj skrzyni biegów	manualna
Rodzaj napędu	przedni (4x2)

Wartość rynkowa brutto wyżej zidentyfikowanego pojazdu, w stanie jak przed szkodą, określona na dzień wykonania opinii wynosi:

**3400 PLN** w tym VAT (23,0%) **635,77 PLN**

Wartość brutto pojazdu w stanie uszkodzonym określona na dzień wykonania opinii wynosi:

**550 PLN** w tym VAT (23,0%) **102,85 PLN**

## ZAŁĄCZNIKI

- Wycena wartości - druk podstawowy
- Dokumentacja fotograficzna
- Wycena wartości - arkusz kontrolny
- Arkusz wyliczenia wartości pojazdu uszkodzonego

5 Opis powłoki lakierowej



Rzeczoznawca : Arkadiusz Rużański

Zleceniodawca: Starostwo Powiatowe w Pułtusk

Adres: Marii Skłodowskiej-Curie 11, 06-100 Pułtusk

Zlec. pismo, znak: Umowa Nr 74/2021

z dnia: 2021/07/06

Zadanie: Określenie wartości rynkowej pojazdu

**PODSTAWA OPINII**

- Opinia dokonana w oparciu o instrukcję nr 1/2016 SRTSiRD
- Opinia uwzględnia: przebieg wg wskazań drogomierza, wyposażenie standardowe i dodatkowe, stan podzespołów i elementów, stan ogólny pojazdu.

**DANE IDENTYFIKACYJNE POJAZDU**

Dane: [O] VII-2021

Marka: TOYOTA

Rok produkcji: 1998

Model: Corolla Hatchback MR`97

Wersja: G6

Nr rejestracyjny: WZ46252

Rodzaj pojazdu: Samochód osobowy

VIN: JT152AEB103045741

Nr INFO-EKSPERT	037-00282
Data pierwszej rejestracji	1999/03/30
Wskazanie drogomierza	228420 km
Okres eksploatacji pojazdu (99/03/30-21/07/29)	268 mies.
Kolor powłoki lakierowej, (rodzaj lakieru)	BIAŁY 1-warstwowy typu uni
Oznaczenie typu	E11
Dop. masa całkowita	1615 kg
Rodzaj nadwozia	hatchback 3 drzwiowy
Oznaczenie silnika	4A-FE
Jednostka napędowa	z zapłonem iskrowym (wtrysk)
Pojemność / Moc silnika	1587 ccm / 81kW (110KM)
Liczba cylindrów / Układ cylindrów / Liczba zaworów	4 / rzędowy / 16
Rodzaj skrzyni biegów	manualna
Rodzaj napędu	przedni (4x2)

**WYPOSAŻENIE STANDARDOWE (1998.03-2000.12)**

L.p.	Nazwa elementu wyposażenia	L.p.	Nazwa elementu wyposażenia
1	ABS - system zapobiegający blokowaniu kół	9	Siedzenia tylne dzielone
2	Fotele sportowe	10	Szyby przednie regulowane elektrycznie
3	Immobilizer	11	Szyby przyciemniane
4	Klimatyzacja	12	Tarcze kół aluminiowe
5	Obrotomierz	13	Wskaźnik temperatury zewnętrznej
6	Poduszka powietrzna kierowcy	14	Wspomaganie układu kierowniczego
7	Poduszka powietrzna pasażera	15	Zagłówki na wszystkich miejscach
8	Poduszki powietrzne boczne	16	Zamek centralny
<b>L.p.</b>	<b>Nazwa pakietu / elementu pakietu wyposażenia standardowego</b>		
1	Lusterka zewnętrzne podgrzewane i regulowane elektrycznie Lusterka zewnętrzne regulowane elektrycznie Lusterka zewnętrzne podgrzewane elektrycznie		
2	Wycieraczka szyby tylnej ze spryskiwaczem Spryskiwacz szyby tylnej Wycieraczka szyby tylnej		

**KOREKTY**

WARTOŚĆ BAZOWA BRUTTO (278 mies.) \* ..... 4 500 PLN

*Wartość bazowa pojazdu ustalona na podstawie średnich wartości pojazdów dostępnych na polskim rynku.*

KOREKTY RÓŻNE ..... - 1 125 PLN



W tym:	[%]	Wart. [PLN]
Stan utrzymania i dbałość o pojazd <i>Stan utrzymania i dbałość o pojazd mogą mieć wpływ na wartość rynkową pojazdu w przypadku, gdy stan wycenianego pojazdu istotnie odbiega od dobrego, odpowiedniego dla danego okresu eksploatacji i przebiegu. Stwierdzony ponadprzeciętnie dobry stan świadczący o wyjątkowej dbałości o pojazd może stanowić podstawę korekty dodatniej wartości, stan gorszy od typowego dobrego - podstawę do korekty ujemnej.</i>	-5,0	- 225
Aktualność badań technicznych <i>Bliskość terminu okresowych badań technicznych dopuszczenia pojazdu do ruchu może wiązać się z koniecznością przeprowadzenia napraw i wymiany części, zapewniających uzyskanie wymaganej sprawności. Stan taki może mieć miejsce szczególnie w odniesieniu do pojazdów wieloletnich. Uzasadnia to stosowanie ujemnej korekty wartości pojazdu.</i>	-5,0	- 225
Korekta ze względu na serwisowanie pojazdu <i>Zdecydowanie chętniej kupowane są pojazdy o udokumentowanym stanie technicznym, potwierdzonym książką serwisową przeglądów technicznych i napraw. W praktyce użytkowania samochodów w Polsce wykonywanie przeglądów okresowych w sieci serwisowej producenta jest stosowane w początkowym okresie, zwykle nie przekraczającym 5 lat. Brak dokumentacji serwisowej szczególnie w pierwszych latach użytkowania pojazdu może być powodem stosowania korekty ujemnej a regularne wykonywanie przeglądów starszych pojazdów udokumentowane w książce serwisowej lub rachunkami i potwierdzone dobrym stanem technicznym pojazdu korekty dodatniej.</i>	-5,0	- 225
Brak dokumentów pojazdu	-5,0	- 225
Brak dopuszczenia do ruchu	-5,0	- 225

**Wartość rynkowa brutto wyżej zidentyfikowanego pojazdu, w stanie jak przed szkodą, określona na dzień wykonania opinii wynosi:**

**3400 PLN**

(słownie: trzy tysiące czterysta złotych)

**w tym VAT (23,0%) 635,77 PLN**

**Wartość brutto pojazdu w stanie uszkodzonym określona na dzień wykonania opinii wynosi:**

**550 PLN**

(słownie: pięćset pięćdziesiąt złotych)

**w tym VAT (23,0%) 102,85 PLN**

**Wartości określono na podstawie:**

- notowań wartości rynkowych ustalonych przez wykonawcę opinii,
- korekt mających wpływ na wartość pojazdu,
- analizy zbywalności pojazdu uszkodzonego.

Wycenę sporządził:

Rzecznawca Arkadiusz Rużański.

pieczęć

Dnia 2021/07/29r.





**DOKUMENTACJA FOTOGRAFICZNA**

do opinii nr: **GE/A/028/07/2021**

z dnia: 2021/07/29

**DANE IDENTYFIKACYJNE POJAZDU**

Dane: [O] VII-2021

Marka: TOYOTA

Rok produkcji: 1998

Model: Corolla Hatchback MR`97

Wersja: G6

Nr rejestracyjny: WZ46252

Rodzaj pojazdu: Samochód osobowy





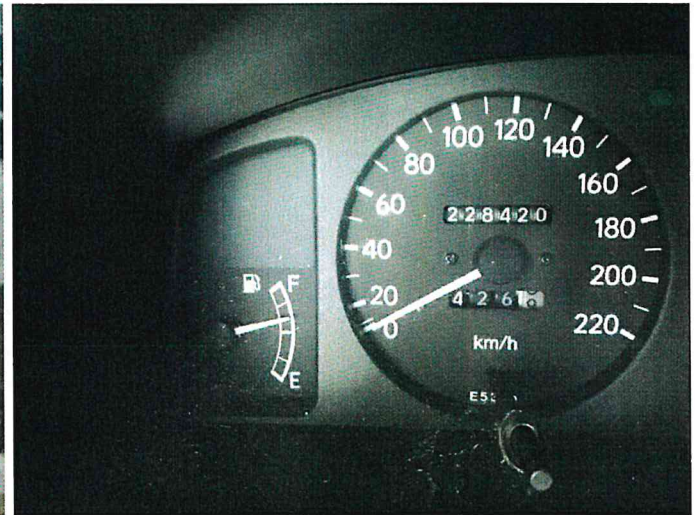
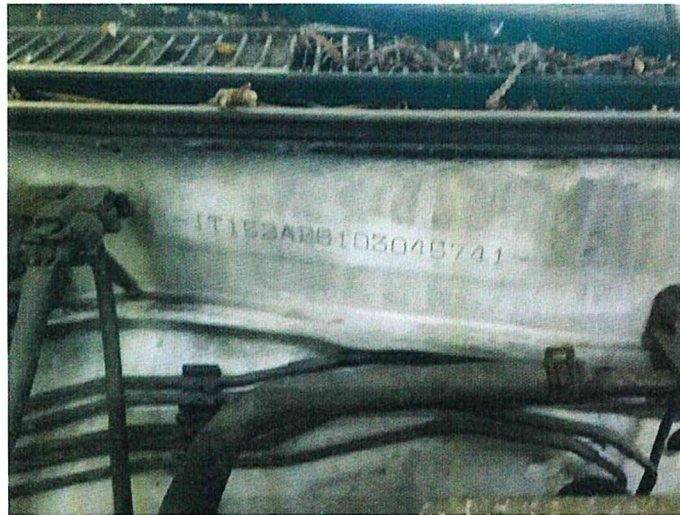



**ARKUSZ USTALENIA WARTOŚCI POJAZDU**do opinii nr: **GE/A/028/07/2021**

z dnia: 2021/07/29

Rzecznawca : Arkadiusz Rużański

Zleceniodawca: Starostwo Powiatowe w Pułtusk

Adres: Marii Skłodowskiej-Curie 11, 06-100 Pułtusk

Zlec. pismo, znak: Umowa Nr 74/2021

z dnia: 2021/07/06

Zadanie: Określenie wartości rynkowej pojazdu

**DANE IDENTYFIKACYJNE POJAZDU**

Dane: [O] VII-2021

Marka: TOYOTA

Rok produkcji: 1998

Model: Corolla Hatchback MR`97

Wersja: G6

Nr rejestracyjny: WZ46252

Rodzaj pojazdu: Samochód osobowy

Nr IE: 037-00282

**USTALENIE WARTOŚCI POJAZDU****KATALOG WARTOŚCI BAZOWYCH (BRUTTO):**

rok	mies.	wart. z katal. [PLN]	wart. zadana [PLN]	
1998	05		4500	
WARTOŚĆ BAZOWA BRUTTO (278 mies.) *				<b>4 500 PLN</b>

Wartość bazowa pojazdu ustalona na podstawie średnich wartości pojazdów dostępnych na polskim rynku.

Normatywny okres eksploatacji	<b>278 mies.</b>
DATA PIERWSZEJ REJESTRACJI (rok/mies/dn)	<b>1999/03/30</b>
Rzeczywisty okres eksploatacji	<b>268 mies.</b>

**LISTA WYPOSAŻENIA:**

Lista wyposażenia na podstawie informacji z bazy danych na okres: 1998.03-2000.12

Przebieg normatywny	<b>310 000 km</b>
Przebieg rzeczywisty odczytany	<b>228 420 km</b>

**ZASTOSOWANE KOREKTY RÓŻNE:**

Opis korekty	[%]	Wart. [PLN]
Stan utrzymania i dbałość o pojazd	-5,0	- 225
Aktualność badań technicznych	-5,0	- 225
Korekta ze względu na serwisowanie pojazdu	-5,0	- 225
Brak dokumentów pojazdu	-5,0	- 225
Brak dopuszczenia do ruchu	-5,0	- 225
<b>KOREKTY RÓŻNE</b>	<b>- 1 125 PLN</b>	<b>po korekcie: 3 375 PLN</b>

**UWAGI**

Klauzule organizacyjne:

1. Stan techniczny określono na podstawie cech zewnętrznych, dostępnej dokumentacji eksploatacyjnej, bezpośredniej informacji.
2. Opinię sporządzono w oparciu o badanie organoleptyczne przedstawionego przedmiotu w warunkach występujących w miejscu jego udostępnienia. Nie prowadzono badań diagnostycznych i weryfikacji warsztatowej.
3. Rzecznawca nie bierze na siebie odpowiedzialności za wady ukryte niemożliwe do stwierdzenia metodami, którymi prowadzono badania i ewentualne wynikające z tego skutki podczas dalszego użytkowania przedmiotu wyceny.
4. Rzecznawca nie ponosi odpowiedzialności za ewentualne wady opinii, powstałe z przyjęcia za podstawę opinii informacji o stanie przedmiotu wyceny, jeśli brak było podstaw do kwestionowania ich zgodności ze stanem rzeczywistym lub też ustalenie tego stanu przez wykonawcę było niemożliwe lub bardzo utrudnione.
5. Powyższa wycena nie jest ekspertyzą techniczną przedmiotu opinii, ocena stanu ma jedynie charakter informacyjny.
6. Rzecznawca nie badał praw własności przedmiotu badania ani ciężących na niej zobowiązań.
8. W przypadku ujawnienia dodatkowych informacji o opiniowanym pojeździe niedostępnych rzeczoznawcy w czasie



wykonywania niniejszej wyceny, stanowisko rzeczoznawcy przyjęte i zaprezentowane w opinii może ulec zweryfikowaniu.

WARTOŚĆ RYNKOWA BRUTTO PO ZAOKRĄGLENIU ..... 3 400 PLN

Wycenę sporządził:

Rzecznawca Arkadiusz Rużański.

pieczęć

Dnia 2021/07/29r.





**ARKUSZ USTALENIA WARTOŚCI POJAZDU W STANIE USZKODZONYM**do opinii nr: **GE/A/028/07/2021**

z dnia: 2021/07/29

Rzeczoznawca : Arkadiusz Rużański

Zleceniodawca: Starostwo Powiatowe w Pułtusk

Adres: Marii Skłodowskiej-Curie 11, 06-100 Pułtusk

Zlec. pismo, znak: Umowa Nr 74/2021

z dnia: 2021/07/06

Zadanie: Określenie wartości rynkowej pojazdu

**DANE IDENTYFIKACYJNE POJAZDU**

Dane: [O] VII-2021

Marka: TOYOTA

Rok produkcji: 1998

Model: Corolla Hatchback MR`97

Wersja: G6

Nr rejestracyjny: WZ46252

Rodzaj pojazdu: Samochód osobowy

Nr IE: 037-00282

Wartość pojazdu nieuszkodzonego (założony wiek pojazdu jak w dniu wyceny - 268 mies.) ..... **3 400 PLN**

Współczynnik amortyzacji pojazdu ..... 0,16

Współczynnik zbywalności pojazdu nowego ..... 0,85

**CZĘŚCI DO NAPRAWY**

L.p.	Nazwa elementu	Lewy/Prawy
<b>1 Nadwozie lakierowane</b>		
1	Drzwi boczne	L
2	Błotnik tylny	P
3	Słupek środkowy	L
4	Próg kpl.	L

**CZĘŚCI DO WYMIANY**

L.p.	Nazwa elementu	Lewy/Prawy
<b>1 Nadwozie lakierowane</b>		
1	Pokrywa przednia	
2	Błotnik przedni	L i P
3	Błotnik tylny	L
<b>2 Wyposażenie nadwozia</b>		
4	Zderzak przedni kpl.	
5	Reflektor kpl.	L
6	Lampa kierunkowskazu przedniego	L
7	Krata wlotu powietrza kpl.	
8	Szyba boku nadwozia	L

**WYCENA ZESPOŁÓW POJAZDU**

L.p.	Nazwa zespołu	Udział [%]	Zniszczenie [%]	Wart. poz. zesp. [PLN]
1	Nadwozie lakierowane	21	20	571
2	Wyposażenie nadwozia	38	2	1 266
3	Silnik z osprzętem	17	0	578
4	Układ napędowy	7	0	238
5	Zawieszenie przednie z układem kierowniczym	8	0	272
6	Zawieszenie tylne	4	0	136
7	Reszta	5	0	170
Bazowa wartość głównych zespołów pojazdu .....				<b>3 231 PLN</b>

**WYLICZENIE WARTOŚCI POJAZDU W STANIE USZKODZONYM****Metoda stopnia uszkodzenia**

Wartość pojazdu nieuszkodzonego przy założonym wieku .....	<b>3 400 PLN</b>
Stopień uszkodzenia .....	0,0497 <b>3 231 PLN</b>



Współczynnik stopnia uszkodzenia .....	0,83	2 681 PLN
Współczynnik uszkodzeń ukrytych .....	0,97	2 601 PLN
Współczynnik zbywalności .....	0,21	<b>546 PLN</b>

<b>PODSUMOWANIE</b>		
---------------------	--	--

<b>Wartość pojazdu uszkodzonego określona: Metodą stopnia uszkodzenia.</b> .....	<b>546 PLN</b>
<b>WARTOŚĆ RYNKOWA BRUTTO PO ZAOKRĄGLENIU</b> .....	<b>3 400 PLN</b>
Zaokrąglona wartość pojazdu uszkodzonego .....	<b>550 PLN</b>
Różnica wartości pojazdu przed i po szkodzie .....	<b>2 850 PLN</b>
Współczynnik kosztu naprawy wzg. wartości rynkowej .....	4,86

Wycenę sporządził:

Rzecznawca Arkadiusz Rużański.

pieczęć

Dnia 2021/07/29r.





# ARKUSZ BADANIA POWŁOKI LAKIEROWEJ

do opinii nr: GE/A/028/07/2021

z dnia: 2021/07/29

Rzeczoznawca : Arkadiusz Rużański

Zleceniodawca: Starostwo Powiatowe w Pułtusk

Adres: Marii Skłodowskiej-Curie 11, 06-100 Pułtusk

Zlec. pismo, znak: Umowa Nr 74/2021

z dnia: 2021/07/06

Zadanie: Określenie wartości rynkowej pojazdu

## DANE IDENTYFIKACYJNE POJAZDU

Dane: [O] VII-2021

Marka: TOYOTA

Rok produkcji: 1998

Model: Corolla Hatchback MR`97

Wersja: G6

Nr rejestracyjny: WZ46252

Rodzaj pojazdu: Samochód osobowy

## OPIS POWŁOKI LAKIEROWEJ

