



RZECZOZNAWSTWO POJAZDÓW SAMOCHODOWYCH RUCHU DROGOWEGO MASZYN I URZĄDZEŃ

Certyfikowany Rzecznik Piotr Olszewski
Członek: Ogólnopolskie Stowarzyszenie Rzeczników Motoryzacyjnych
Ruchu Drogowego Maszyn i Urządzeń AUTOCONSULTING



Rzecznictwo z zakresu techniki motoryzacyjnej, wyceny wartości pojazdów,
kosztów i jakości napraw pojazdów samochodowych oraz wyceny wartości maszyn, urządzeń i pozostałych środków technicznych.
Ruchu drogowego i rekonstrukcji zdarzeń drogowych.
Rzecznictwo z listy Biegłych Sądowych Sądu Okręgowego w Ostrołęce
Rzecznictwo z listy Biegłych Skarbowych Izby Administracji Skarbowej w Warszawie
Rzecznictwo z listy do spraw jakości produktów lub usług Mazowieckiego Wojewódzkiego Inspektora Inspekcji Handlowej

ASSIST CAR GROUP SP Z O.O. 07-410 Ostrołęka, ul. Srebrna 19 tel: 504-503-600 e-mail: biuro@assistcar.pl

Opinia numer: **GE/A/026/07/2021**

z dnia: 2021/08/03

Rzecznik: Arkadiusz Rużański

Zleceniodawca: Starostwo Powiatowe w Pułtusk

Adres: Marii Skłodowskiej-Curie 11, 06-100 Pułtusk

Zlec. pismo, znak: Umowa Nr 74/2021

z dnia: 2021/07/06

Zadanie: Określenie wartości rynkowej pojazdu

PODSTAWA OPINII

- Opinia dokonana w oparciu o instrukcję nr 1/2016 SRTSiRD
- Opinia uwzględnia: przebieg wg wskazań drogomierza, wyposażenie standardowe i dodatkowe, stan podzespołów i elementów, stan ogólny pojazdu.

DANE IDENTYFIKACYJNE POJAZDU

Dane: [O] VII-2021

Marka: OPEL

Rok produkcji: 1994

Model: Corsa B 1.2i Kat. MR'93

Wersja: Swing

Nr rejestracyjny: WP79646

Rodzaj pojazdu: Samochód osobowy

VIN: VSX000073R6100537

Nr INFO-EKSPERT	028-01137
Data pierwszej rejestracji	1994/07/07, (w Polsce: 2006/01/10)
Przebieg pojazdu	Brak możliwości odczytu
Okres eksploatacji pojazdu (94/07/07-21/07/15)	324 mies.
Kolor powłoki lakierowej, (rodzaj lakieru)	CZARNY 1-warstwowy typu uni
Dop. masa całkowita	1330 kg
Rodzaj nadwozia	hatchback 3 drzwiowy
Oznaczenie silnika	C12NZ
Jednostka napędowa	z zapłonem iskrowym (wtrysk)
Pojemność / Moc silnika	1196 ccm / 33kW (45KM)
Liczba cylindrów / Układ cylindrów / Liczba zaworów	4 / rzędowy / 8
Rodzaj skrzyni biegów	manualna
Rodzaj napędu	przedni (4x2)

Wartość rynkowa brutto wyżej zidentyfikowanego pojazdu, w stanie jak przed szkodą, określona na dzień 15 lipca 2021 roku wynosi:

1700 PLN w tym VAT (23,0%) 317,89 PLN

Wartość brutto pojazdu w stanie uszkodzonym określona na dzień 15 lipca 2021 roku wynosi:

350 PLN w tym VAT (23,0%) 65,45 PLN

ZAŁĄCZNIKI

- Wycena wartości - druk podstawowy
- Dokumentacja fotograficzna
- Wycena wartości - arkusz kontrolny
- Arkusz wyliczenia wartości pojazdu uszkodzonego
- Opis powłoki lakierowej

Rzeczoznawca : Arkadiusz Rużański

Zleceniodawca: Starostwo Powiatowe w Pułtusk

Adres: Marii Skłodowskiej-Curie 11, 06-100 Pułtusk

Zlec. pismo, znak: Umowa Nr 74/2021

z dnia: 2021/07/06

Zadanie: Określenie wartości rynkowej pojazdu

PODSTAWA OPINII

- Opinia dokonana w oparciu o instrukcję nr 1/2016 SRTSiRD
- Opinia uwzględnia: przebieg wg wskazań drogomierza, wyposażenie standardowe i dodatkowe, stan podzespołów i elementów, stan ogólny pojazdu.

DANE IDENTYFIKACYJNE POJAZDU

Dane: [O] VII-2021

Marka: OPEL

Rok produkcji: 1994

Model: Corsa B 1.2i Kat. MR'93

Wersja: Swing

Nr rejestracyjny: WP79646

Rodzaj pojazdu: Samochód osobowy

VIN: VSX000073R6100537

Nr INFO-EKSPERT	028-01137
Data pierwszej rejestracji	1994/07/07, (w Polsce: 2006/01/10)
Przebieg pojazdu	Brak możliwości odczytu
Okres eksploatacji pojazdu (94/07/07-21/07/15)	324 mies.
Kolor powłoki lakierowej, (rodzaj lakieru)	CZARNY 1-warstwowy typu uni
Dop. masa całk.	1330 kg
Rodzaj nadwozia	hatchback 3 drzwiowy
Oznaczenie silnika	C12NZ
Jednostka napędowa	z zapłonem iskrowym (wtrysk)
Pojemność / Moc silnika	1196 ccm / 33kW (45KM)
Liczba cylindrów / Układ cylindrów / Liczba zaworów	4 / rzędowy / 8
Rodzaj skrzyni biegów	manualna
Rodzaj napędu	przedni (4x2)

WYPOSAŻENIE STANDARDOWE (1994.06-1994.07)

L.p.	Nazwa elementu wyposażenia	L.p.	Nazwa elementu wyposażenia
1	Poduszka powietrzna kierowcy	3	Wskaźnik temperatury zewnętrznej
2	Siedzenia tylne dzielone	4	Zagłówki foteli przednich
L.p.	Nazwa pakietu / elementu pakietu wyposażenia standardowego		
1	Lusterka zewnętrzne regulowane z wnętrza pojazdu Lusterko zewnętrzne lewe regulowane z wnętrza pojazdu Lusterko zewnętrzne prawe z regulacją z wnętrza pojazdu		
2	Wycieraczka szyby tylnej ze spryskiwaczem Spryskiwacz szyby tylnej Wycieraczka szyby tylnej		

KOREKTY

WARTOŚĆ BAZOWA BRUTTO (326 mies.) * 2 600 PLN

Wartość bazowa pojazdu ustalona na podstawie średnich wartości pojazdów dostępnych na polskim rynku.

KOREKTY RÓŻNE - 884 PLN

W tym:

Stan utrzymania i dbałość o pojazd

[%] Wart. [PLN]

-5,0 - 130

Stan utrzymania i dbałość o pojazd mogą mieć wpływ na wartość rynkową pojazdu w przypadku, gdy stan wycenianego pojazdu istotnie odbiega od dobrego, odpowiedniego dla danego okresu eksploatacji i przebiegu.

Świerdzony ponadprzeciętnie dobry stan świadczący o wyjątkowej dbałości o pojazd może stanowić podstawę korekty dodatniej wartości, stan gorszy od typowego dobrego - podstawę do korekty ujemnej.

Zadana szacunkowa korekta z tytułu wcześniejszych napraw <i>Naprawy powypadkowe samochodów szczególnie, w pierwszych latach eksploatacji mogą powodować obniżenie ich wartości w odniesieniu do pojazdów bezwypadkowych. Poziom utraty wartości może wzrastać w przypadku niskiej jakości naprawy i odpowiednio maleć w nowych pojazdach naprawianych z zachowaniem norm naprawczych producenta pojazdu. W pojazdach wieloletnich, zwykle użytkowanych powyżej 6 lat, profesjonalnie wykonane naprawy powypadkowe mogą powodować usprawnienie pojazdu w stosunku do jego stanu technicznego jak przed szkodą (awarią) i skutkować wzrostem ich wartości.</i>	-10,0	- 260
Korekta ze względu na serwisowanie pojazdu <i>Zdecydowanie chętniej kupowane są pojazdy o udokumentowanym stanie technicznym, potwierdzonym książką serwisową przeglądów technicznych i napraw. W praktyce użytkowania samochodów w Polsce wykonywanie przeglądów okresowych w sieci serwisowej producenta jest stosowane w początkowym okresie, zwykle nie przekraczającym 5 lat. Brak dokumentacji serwisowej szczególnie w pierwszych latach użytkowania pojazdu może być powodem stosowania korekty ujemnej a regularne wykonywanie przeglądów starszych pojazdów udokumentowane w książce serwisowej lub rachunkami i potwierdzone dobrym stanem technicznym pojazdu korekty dodatniej.</i>	-5,0	- 130
Indywidualny zakup za granicą (z UE) <i>Fakt indywidualnego sprowadzenia do Polski pojazdu może wiązać się z utrudnieniami dotyczącymi możliwości zweryfikowania jego historii i charakteru wcześniejszej eksploatacji, w tym ewentualnych napraw kolizyjnych, stanu serwisowania, przebiegu, a także w niektórych przypadkach można liczyć się z obniżoną wiarygodnością dokumentów, jak również z ryzykiem nielegalnego pochodzenia. Czynniki te sprawiają, że wartość rynkowa pojazdu sprowadzonego indywidualnie może być niższa od wartości takiego samego pojazdu zakupionego po raz pierwszy w Polsce i tu eksploatowanego. Wysokość korekty może wynosić do -4% i maleje wraz z upływem czasu od pierwszej rejestracji pojazdu w Polsce.</i>	-4,0	- 104
Brak dokumentów pojazdu	-5,0	- 130
Brak dopuszczenia do ruchu	-5,0	- 130

Wartość rynkowa brutto wyżej zidentyfikowanego pojazdu, w stanie jak przed szkodą, określona na dzień 15 lipca 2021 roku wynosi:

1700 PLN

(słownie: jeden tysiąc siedemset złotych)

w tym VAT (23,0%) 317,89 PLN

Wartość brutto pojazdu w stanie uszkodzonym określona na dzień 15 lipca 2021 roku wynosi:

350 PLN

(słownie: trzysta pięćdziesiąt złotych)

w tym VAT (23,0%) 65,45 PLN

Wartości określono na podstawie:

- notowań wartości rynkowych ustalonych przez wykonawcę opinii,
- korekt mających wpływ na wartość pojazdu,
- analizy zbywalności pojazdu uszkodzonego.

Wycenę sporządził:

Rzecznawca Arkadiusz Rużański.

pieczęć

Dnia 2021/08/03r.



DOKUMENTACJA FOTOGRAFICZNA

do opinii nr: **GE/A/026/07/2021**

z dnia: 2021/08/03

DANE IDENTYFIKACYJNE POJAZDU

Dane: [O] VII-2021

Marka: OPEL

Rok produkcji: 1994

Model: Corsa B 1.2i Kat. MR'93

Wersja: Swing

Nr rejestracyjny: WP79646

Rodzaj pojazdu: Samochód osobowy

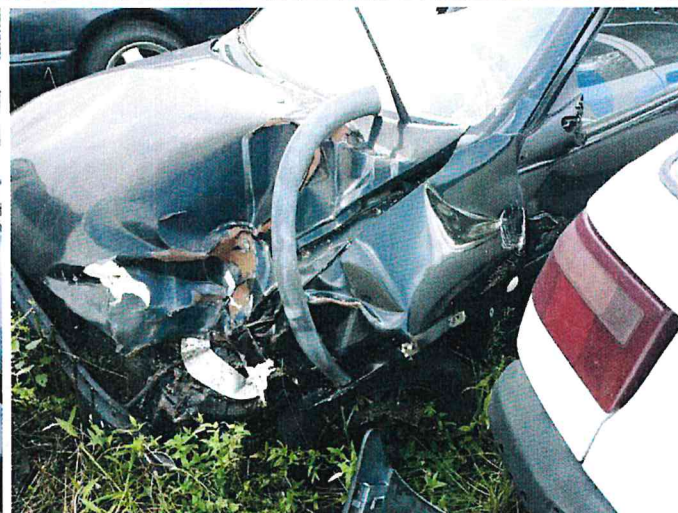
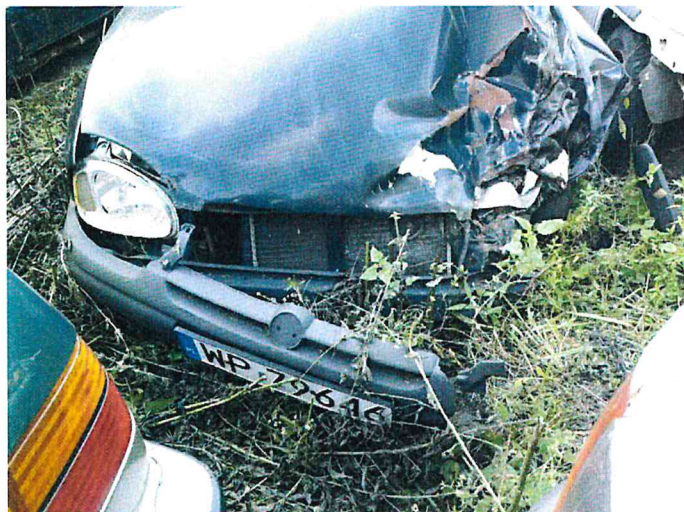



A handwritten signature in blue ink, consisting of stylized, overlapping letters.

ARKUSZ USTALENIA WARTOŚCI POJAZDUdo opinii nr: **GE/A/026/07/2021**

z dnia: 2021/08/03

Rzeczoznawca : Arkadiusz Rużański

Zleceniodawca: Starostwo Powiatowe w Pułtusk

Adres: Marii Skłodowskiej-Curie 11, 06-100 Pułtusk

Zlec. pismo, znak: Umowa Nr 74/2021

z dnia: 2021/07/06

Zadanie: Określenie wartości rynkowej pojazdu

DANE IDENTYFIKACYJNE POJAZDU

Dane: [O] VII-2021

Marka: OPEL

Rok produkcji: 1994

Model: Corsa B 1.2i Kat. MR'93

Wersja: Swing

Nr rejestracyjny: WP79646

Rodzaj pojazdu: Samochód osobowy

Nr IE: 028-01137

USTALENIE WARTOŚCI POJAZDU**KATALOG WARTOŚCI BAZOWYCH (BRUTTO):**

rok	mies.	wart. z katal. [PLN]	wart. zadana [PLN]	
1994	05		2600	
WARTOŚĆ BAZOWA BRUTTO (326 mies.) *				2 600 PLN

Wartość bazowa pojazdu ustalona na podstawie średnich wartości pojazdów dostępnych na polskim rynku.

Normatywny okres eksploatacji	326 mies.
DATA PIERWSZEJ REJESTRACJI (rok/mies/dn)	1994/07/07
Rzeczywisty okres eksploatacji	324 mies.

LISTA WYPOSAŻENIA:

Lista wyposażenia na podstawie informacji z bazy danych na okres: 1994.06-1994.07

ZASTOSOWANE KOREKTY RÓŻNE:

Opis korekty	[%]	Wart. [PLN]
Stan utrzymania i dbałość o pojazd	-5,0	- 130
Zadana szacunkowa korekta z tytułu wcześniejszych napraw	-10,0	- 260
Korekta ze względu na serwisowanie pojazdu	-5,0	- 130
Indywidualny zakup za granicą (z UE)	-4,0	- 104
Brak dokumentów pojazdu	-5,0	- 130
Brak dopuszczenia do ruchu	-5,0	- 130
KOREKTY RÓŻNE		- 884 PLN po korekcie: 1 716 PLN

UWAGI

Klauzule organizacyjne:

1. Stan techniczny określono na podstawie cech zewnętrznych, dostępnej dokumentacji eksploatacyjnej, bezpośredniej informacji.
2. Opinię sporządzono w oparciu o badanie organoleptyczne przedstawionego przedmiotu w warunkach występujących w miejscu jego udostępnienia. Nie prowadzono badań diagnostycznych i weryfikacji warsztatowej.
3. Rzeczoznawca nie bierze na siebie odpowiedzialności za wady ukryte niemożliwe do stwierdzenia metodami, którymi prowadzono badania i ewentualne wynikające z tego skutki podczas dalszego użytkowania przedmiotu wyceny.
4. Rzeczoznawca nie ponosi odpowiedzialności za ewentualne wady opinii, powstałe z przyjęcia za podstawę opinii informacji o stanie przedmiotu wyceny, jeśli brak było podstaw do kwestionowania ich zgodności ze stanem rzeczywistym lub też ustalenie tego stanu przez wykonawcę było niemożliwe lub bardzo utrudnione.
5. Powyższa wycena nie jest ekspertyzą techniczną przedmiotu opinii, ocena stanu ma jedynie charakter informacyjny.
6. Rzeczoznawca nie badał praw własności przedmiotu badania ani ciążących na niej zobowiązań.
8. W przypadku ujawnienia dodatkowych informacji o opiniowanym pojeździe niedostępnych rzeczoznawcy w czasie



wykonywania niniejszej wyceny, stanowisko rzeczoznawcy przyjęte i zaprezentowane w opinii może ulec zweryfikowaniu.

WARTOŚĆ RYNKOWA BRUTTO PO ZAOKRĄGLENIU

1 700 PLN

Wycenę sporządził:

Rzecznawca Arkadiusz Rużański.

pieczęć

Dnia 2021/08/03r.



ARKUSZ USTALENIA WARTOŚCI POJAZDU W STANIE USZKODZONYMdo opinii nr: **GE/A/026/07/2021**

z dnia: 2021/08/03

Rzeczoznawca : Arkadiusz Rużański

Zleceniodawca: Starostwo Powiatowe w Pułtusk

Adres: Marii Skłodowskiej-Curie 11, 06-100 Pułtusk

Zlec. pismo, znak: Umowa Nr 74/2021

z dnia: 2021/07/06

Zadanie: Określenie wartości rynkowej pojazdu

DANE IDENTYFIKACYJNE POJAZDU

Dane: [O] VII-2021

Marka: OPEL

Rok produkcji: 1994

Model: Corsa B 1.2i Kat. MR`93

Wersja: Swing

Nr rejestracyjny: WP79646

Rodzaj pojazdu: Samochód osobowy

Nr IE: 028-01137

Wartość pojazdu nieuszkodzonego (założony wiek pojazdu jak w dniu wyceny - 324 mies.) **1 700 PLN**

Współczynnik amortyzacji pojazdu 0,17

Współczynnik zbywalności pojazdu nowego 0,75

CZĘŚCI DO NAPRAWY

L.p. Nazwa elementu Lewy/Prawy

1 Nadwozie lakierowane

1 Błotnik przedni P

CZĘŚCI DO WYMIANY

L.p. Nazwa elementu Lewy/Prawy

1 Nadwozie lakierowane

1 Pokrywa przednia

2 Błotnik przedni L

3 Drzwi boczne L

4 Wzmocnienie boczne z podłużnicą L

5 Wzmocnienie czołowe kpl.

2 Wyposażenie nadwozia

6 Zderzak przedni kpl.

7 Reflektor kpl. LiP

8 Lampa kierunkowskazu przedniego LiP

9 Krata wlotu powietrza kpl.

10 Lampa zespolona tylna kpl. P

11 Szyba przednia

12 Zespół wycieraczek szyby przedniej

13 Układ spryskiwacza szyby (zbiornik z pompką i przewodami)

14 Wiązki przewodów

3 Silnik z osprzętem

15 Wentylator chłodnicy kpl.

16 Chłodnica wody

7 Reszta

17 Akumulator

WYCENA ZESPOŁÓW POJAZDU

L.p.	Nazwa zespołu	Udział [%]	Zniszczenie [%]	Wart. poz. zesp. [PLN]
1	Nadwozie lakierowane	27	20	367
2	Wyposażenie nadwozia	30	20	408
3	Silnik z osprzętem	16	7	253
4	Układ napędowy	9	0	153
5	Zawieszenie przednie z układem kierowniczym	9	0	153
6	Zawieszenie tylne	4	0	68



7 Reszta	5	3	82	
Bazowa wartość głównych zespołów pojazdu				1 484 PLN

WYLICZENIE WARTOŚCI POJAZDU W STANIE USZKODZONYM

Metoda stopnia uszkodzenia

Wartość pojazdu nieuszkodzonego przy założonym wieku				1 700 PLN
Stopień uszkodzenia			0,1271	1 484 PLN
Współczynnik stopnia uszkodzenia			0,66	979 PLN
Współczynnik uszkodzeń ukrytych			0,95	930 PLN
Współczynnik zbywalności			0,19	177 PLN

Metoda odzysku części

Szacunkowa wartość złomu				350 PLN
--------------------------	--	--	--	---------

PODSUMOWANIE

Wartość pojazdu uszkodzonego określona: Metodą odzysku części				350 PLN
WARTOŚĆ RYNKOWA BRUTTO PO ZAOKRĄGLENIU				1 700 PLN
Zaokrąglona wartość pojazdu uszkodzonego				350 PLN
Różnica wartości pojazdu przed i po szkodzie				1 350 PLN
Współczynnik kosztu naprawy wzg. wartości rynkowej				9,22

Wycenę sporządził:

Rzecznawca Arkadiusz Rużański.

pieczęć

Dnia 2021/08/03r.



Rzeczoznawca : Arkadiusz Rużański

Zleceniodawca: Starostwo Powiatowe w Pułtusk

Adres: Marii Skłodowskiej-Curie 11, 06-100 Pułtusk

Zlec. pismo, znak: Umowa Nr 74/2021

z dnia: 2021/07/06

Zadanie: Określenie wartości rynkowej pojazdu

DANE IDENTYFIKACYJNE POJAZDU

Dane: [O] VII-2021

Marka: OPEL

Rok produkcji: 1994

Model: Corsa B 1.2i Kat. MR'93

Wersja: Swing

Nr rejestracyjny: WP79646

Rodzaj pojazdu: Samochód osobowy

OPIS POWŁOKI LAKIEROWEJ

