



# RZECZOZNAWSTWO POJAZDÓW SAMOCHODOWYCH RUCHU DROGOWEGO MASZYN I URZĄDZEŃ

Certyfikowany Rzecznik Piotr Olszewski  
Członek: Ogólnopolskie Stowarzyszenie Rzeczników Motoryzacyjnych  
Ruchu Drogowego Maszyn i Urządzeń AUTOCONSULTING



Rzecznictwo z zakresu techniki motoryzacyjnej, wyceny wartości pojazdów,  
kosztów i jakości napraw pojazdów samochodowych oraz wyceny wartości maszyn, urządzeń i pozostałych środków technicznych.  
Ruchu drogowego i rekonstrukcji zdarzeń drogowych.

Rzecznik z listy Biegłych Sądowych Sądu Okręgowego w Ostrołęce  
Rzecznik z listy Biegłych Skarbowych Izby Administracji Skarbowej w Warszawie  
Rzecznik z listy do spraw jakości produktów lub usługi Mazowieckiego Wojewódzkiego Inspektora Inspekcji Handlowej

ASSIST CAR GROUP SP Z O.O. 07-410 Ostrołęka, ul. Srebrna 19 tel: 504-503-600 e-mail: biuro@assistcar.pl

Opinia numer: GE/A/024/07/2021

z dnia: 2021/07/29

Rzecznik : Arkadiusz Rużański

Zleceniodawca: Starostwo Powiatowe w Pułtusk

Adres: Marii Skłodowskiej-Curie 11, 06-100 Pułtusk

Zlec. pismo, znak: Umowa Nr 74/2021

z dnia: 2021/07/06

Zadanie: Określenie wartości rynkowej pojazdu

## PODSTAWA OPINII

- Opinia dokonana w oparciu o instrukcję nr 1/2016 SRTSiRD
- Opinia uwzględnia: przebieg wg wskazań drogomierza, wyposażenie standardowe i dodatkowe, stan podzespołów i elementów, stan ogólny pojazdu.

## DANE IDENTYFIKACYJNE POJAZDU

Dane: [O] VII-2021

Marka: HONDA

Rok produkcji: 1994

Model: Accord 2.0i Kat. MR`93

Wersja: LS Aerodeck

Nr rejestracyjny: WO25070

Rodzaj pojazdu: Samochód osobowy

VIN: 1HGCC97400A202297

Nr INFO-EKSPERT	015-00127
Data pierwszej rejestracji	1994/03/30, (w Polsce: 2005/09/30)
Wskazanie drogomierza	243313 km
Okres eksploatacji pojazdu (94/03/30-21/07/29)	328 mies.
Kolor powłoki lakierowej, (rodzaj lakieru)	SZARY 2-warstwowy z efektem metalicznym
Oznaczenie typu	CC7,CE7,CF1
Dop. masa całkow.	1880 kg
Rodzaj nadwozia	kombi (uniwersalne) 5 drzwiowe
Jednostka napędowa	z zapłonem iskrowym (wtrysk)
Pojemność / Moc silnika	1996 ccm / 100kW (136KM)
Liczba cylindrów / Układ cylindrów / Liczba zaworów	4 / rzędowy / 16
Rodzaj skrzyni biegów	manualna
Rodzaj napędu	przedni (4x2)

Wartość rynkowa brutto wyżej zidentyfikowanego pojazdu, w stanie jak przed szkodą, określona na dzień wykonania opinii wynosi:

**3600 PLN** w tym VAT (23,0%) 673,17 PLN

Wartość brutto pojazdu w stanie uszkodzonym określona na dzień wykonania opinii wynosi:

**600 PLN** w tym VAT (23,0%) 112,20 PLN

## ZAŁĄCZNIKI

- 1 Wycena wartości - druk podstawowy
- 2 Dokumentacja fotograficzna
- 3 Wycena wartości - arkusz kontrolny
- 4 Arkusz wyliczenia wartości pojazdu uszkodzonego
- 5 Opis powłoki lakierowej

Rzecznawca : Arkadiusz Rużański

Zleceniodawca: Starostwo Powiatowe w Pułtusk

Adres: Marii Skłodowskiej-Curie 11, 06-100 Pułtusk

Zlec. pismo, znak: Umowa Nr 74/2021

z dnia: 2021/07/06

Zadanie: Określenie wartości rynkowej pojazdu

**PODSTAWA OPINII**

- Opinia dokonana w oparciu o instrukcję nr 1/2016 SRTSiRD
- Opinia uwzględnia: przebieg wg wskazań drogomierza, wyposażenie standardowe i dodatkowe, stan podzespołów i elementów, stan ogólny pojazdu.

**DANE IDENTYFIKACYJNE POJAZDU**

Dane: [O] VII-2021

Marka: HONDA

Rok produkcji: 1994

Model: Accord 2.0i Kat. MR`93

Wersja: LS Aerodeck

Nr rejestracyjny: WO25070

Rodzaj pojazdu: Samochód osobowy

VIN: 1HGCC97400A202297

Nr INFO-EKSPERT	015-00127
Data pierwszej rejestracji	1994/03/30, (w Polsce: 2005/09/30)
Wskazanie drogomierza	243313 km
Okres eksploatacji pojazdu (94/03/30-21/07/29)	328 mies.
Kolor powłoki lakierowej, (rodzaj lakieru)	SZARY 2-warstwowy z efektem metalicznym
Oznaczenie typu	CC7,CE7,CF1
Dop. masa całkow.	1880 kg
Rodzaj nadwozia	kombi (uniwersalne) 5 drzwiowe
Jednostka napędowa	z zapłonem iskrowym (wtrysk)
Pojemność / Moc silnika	1996 ccm / 100kW (136KM)
Liczba cylindrów / Układ cylindrów / Liczba zaworów	4 / rzędowy / 16
Rodzaj skrzyni biegów	manualna
Rodzaj napędu	przedni (4x2)

**WYPOSAŻENIE STANDARDOWE (1994.04-1994.12)**

L.p.	Nazwa elementu wyposażenia	L.p.	Nazwa elementu wyposażenia
1	ABS - system zapobiegający blokowaniu kół	6	Szyby przyciemniane
2	Dach regulowany elektrycznie	7	Szyby regulowane elektrycznie
3	Lakier metalizowany	8	Wspomaganie układu kierowniczego
4	Obrotomierz	9	Zaglówki foteli przednich
5	Siedzenia tylne dzielone	10	Zamek centralny
L.p.	Nazwa pakietu / elementu pakietu wyposażenia standardowego		
1	Lusterka zewnętrzne podgrzewane i regulowane elektrycznie Lusterka zewnętrzne regulowane elektrycznie Lusterka zewnętrzne podgrzewane elektrycznie		

**KOREKTY**

WARTOŚĆ BAZOWA BRUTTO (326 mies.) \* ..... 4 800 PLN

*Wartość bazowa pojazdu ustalona na podstawie średnich wartości pojazdów dostępnych na polskim rynku.*

KOREKTY RÓŻNE ..... - 1 152 PLN

W tym:

Stan utrzymania i dbałość o pojazd

[%] Wart. [PLN]

-5,0 - 240

*Stan utrzymania i dbałość o pojazd mogą mieć wpływ na wartość rynkową pojazdu w przypadku, gdy stan wycenianego pojazdu istotnie odbiega od dobrego, odpowiedniego dla danego okresu eksploatacji i przebiegu.*

*Stwierdzony ponadprzeciętnie dobry stan świadczący o wyjątkowej dbałości o pojazd może stanowić podstawę korekty dodatniej wartości, stan gorszy od typowego dobrego - podstawę do korekty ujemnej.*



Korekta ze względu na serwisowanie pojazdu	-5,0	- 240
<i>Zdecydowanie chętniej kupowane są pojazdy o udokumentowanym stanie technicznym, potwierdzonym książką serwisową przeglądów technicznych i napraw. W praktyce użytkownika samochodów w Polsce wykonywanie przeglądów okresowych w sieci serwisowej producenta jest stosowane w początkowym okresie, zwykle nie przekraczającym 5 lat. Brak dokumentacji serwisowej szczególnie w pierwszych latach użytkowania pojazdu może być powodem stosowania korekty ujemnej a regularne wykonywanie przeglądów starszych pojazdów udokumentowane w książce serwisowej lub rachunkami i potwierdzone dobrym stanem technicznym pojazdu korekty dodatniej.</i>		
Indywidualny zakup za granicą (z UE)	-4,0	- 192
<i>Fakt indywidualnego sprowadzenia do Polski pojazdu może wiązać się z utrudnieniami dotyczącymi możliwości zweryfikowania jego historii i charakteru wcześniejszej eksploatacji, w tym ewentualnych napraw kolizyjnych, stanu serwisowania, przebiegu, a także w niektórych przypadkach można liczyć się z obniżoną wiarygodnością dokumentów, jak również z ryzykiem nielegalnego pochodzenia. Czynniki te sprawiają, że wartość rynkowa pojazdu sprowadzonego indywidualnie może być niższa od wartości takiego samego pojazdu zakupionego po raz pierwszy w Polsce i tu eksploatowanego. Wysokość korekty może wynosić do -4% i maleje wraz z upływem czasu od pierwszej rejestracji pojazdu w Polsce.</i>		
Brak dokumentów pojazdu	-5,0	- 240
Brak dopuszczenia do ruchu	-5,0	- 240

**Wartość rynkowa brutto wyżej zidentyfikowanego pojazdu, w stanie jak przed szkodą, określona na dzień wykonania opinii wynosi:**

**3600 PLN**

(słownie: trzy tysiące sześćset złotych)

w tym VAT (23,0%) 673,17 PLN

**Wartość brutto pojazdu w stanie uszkodzonym określona na dzień wykonania opinii wynosi:**

**600 PLN**

(słownie: sześćset złotych)

w tym VAT (23,0%) 112,20 PLN

**Wartości określono na podstawie:**

- notowań wartości rynkowych ustalonych przez wykonawcę opinii,
- korekt mających wpływ na wartość pojazdu,
- analizy zbywalności pojazdu uszkodzonego.

Wycenę sporządził:

Rzecznawca Arkadiusz Rużański.

pieczęć

Dnia 2021/07/29r.





**DOKUMENTACJA FOTOGRAFICZNA**

do opinii nr: **GE/A/024/07/2021**

z dnia: 2021/07/29

**DANE IDENTYFIKACYJNE POJAZDU**

Dane: [O] VII-2021

Marka: HONDA

Rok produkcji: 1994

Model: Accord 2.0i Kat. MR'93

Wersja: LS Aerodeck

Nr rejestracyjny: WO25070

Rodzaj pojazdu: Samochód osobowy





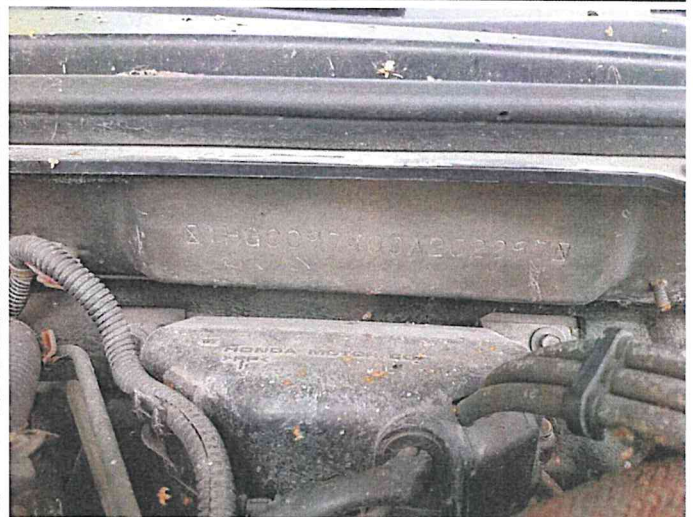





A handwritten signature in blue ink, appearing to be 'AR' or similar initials.

**ARKUSZ USTALENIA WARTOŚCI POJAZDU**do opinii nr: **GE/A/024/07/2021**

z dnia: 2021/07/29

Rzeczoznawca : Arkadiusz Rużański

Zleceniodawca: Starostwo Powiatowe w Pułtusk

Adres: Marii Skłodowskiej-Curie 11, 06-100 Pułtusk

Zlec. pismo, znak: Umowa Nr 74/2021

z dnia: 2021/07/06

Zadanie: Określenie wartości rynkowej pojazdu

**DANE IDENTYFIKACYJNE POJAZDU**

Dane: [O] VII-2021

Marka: HONDA

Rok produkcji: 1994

Model: Accord 2.0i Kat. MR`93

Wersja: LS Aerodeck

Nr rejestracyjny: WO25070

Rodzaj pojazdu: Samochód osobowy

Nr IE: 015-00127

**USTALENIE WARTOŚCI POJAZDU****KATALOG WARTOŚCI BAZOWYCH (BRUTTO):**

rok	mies.	wart. z katal. [PLN]	wart. zadana [PLN]	
1994	05		4800	
WARTOŚĆ BAZOWA BRUTTO (326 mies.) *				<b>4 800 PLN</b>

Wartość bazowa pojazdu ustalona na podstawie średnich wartości pojazdów dostępnych na polskim rynku.

Normatywny okres eksploatacji	326 mies.
DATA PIERWSZEJ REJESTRACJI (rok/mies/dn)	1994/03/30
Rzeczywisty okres eksploatacji	328 mies.

**LISTA WYPOSAŻENIA:**

Lista wyposażenia na podstawie informacji z bazy danych na okres: 1994.04-1994.12

Przebieg rzeczywisty odczytany ..... **243 313 km****ZASTOSOWANE KOREKTY RÓŻNE:**

Opis korekty	[%]	Wart. [PLN]
Stan utrzymania i dbałość o pojazd	-5,0	- 240
Korekta ze względu na serwisowanie pojazdu	-5,0	- 240
Indywidualny zakup za granicą (z UE)	-4,0	- 192
Brak dokumentów pojazdu	-5,0	- 240
Brak dopuszczenia do ruchu	-5,0	- 240
<b>KOREKTY RÓŻNE</b>		<b>- 1 152 PLN po korekcie: 3 648 PLN</b>

**UWAGI**

Klauzule organizacyjne:

1. Stan techniczny określono na podstawie cech zewnętrznych, dostępnej dokumentacji eksploatacyjnej, bezpośredniej informacji.
2. Opinię sporządzono w oparciu o badanie organoleptyczne przedstawionego przedmiotu w warunkach występujących w miejscu jego udostępnienia. Nie prowadzono badań diagnostycznych i weryfikacji warsztatowej.
3. Rzeczoznawca nie bierze na siebie odpowiedzialności za wady ukryte niemożliwe do stwierdzenia metodami, którymi prowadzono badania i ewentualne wynikające z tego skutki podczas dalszego użytkowania przedmiotu wyceny.
4. Rzeczoznawca nie ponosi odpowiedzialności za ewentualne wady opinii, powstałe z przyjęcia za podstawę opinii informacji o stanie przedmiotu wyceny, jeśli brak było podstaw do kwestionowania ich zgodności ze stanem rzeczywistym lub też ustalenie tego stanu przez wykonawcę było niemożliwe lub bardzo utrudnione.
5. Powyższa wycena nie jest ekspertyzą techniczną przedmiotu opinii, ocena stanu ma jedynie charakter informacyjny.
6. Rzeczoznawca nie badał praw własności przedmiotu badania ani ciążących na niej zobowiązań.
8. W przypadku ujawnienia dodatkowych informacji o opiniowanym pojeździe niedostępnych rzeczoznawcy w czasie wykonywania niniejszej wyceny, stanowisko rzeczoznawcy przyjęte i zaprezentowane w opinii może ulec





zweryfikowaniu.

WARTOŚĆ RYNKOWA BRUTTO PO ZAOKRĄGLENIU ..... 3 600 PLN

Wycenę sporządził:

Rzecznawca Arkadiusz Rużański.

pieczęć

Dnia 2021/07/29r.





**ARKUSZ USTALENIA WARTOŚCI POJAZDU W STANIE USZKODZONYM**do opinii nr: **GE/A/024/07/2021**

z dnia: 2021/07/29

Rzeczoznawca : Arkadiusz Rużański

Zleceniodawca: Starostwo Powiatowe w Pułtusk

Adres: Marii Skłodowskiej-Curie 11, 06-100 Pułtusk

Zlec. pismo, znak: Umowa Nr 74/2021

z dnia: 2021/07/06

Zadanie: Określenie wartości rynkowej pojazdu

**DANE IDENTYFIKACYJNE POJAZDU**

Dane: [O] VII-2021

Marka: HONDA

Rok produkcji: 1994

Model: Accord 2.0i Kat. MR`93

Wersja: LS Aerodeck

Nr rejestracyjny: WO25070

Rodzaj pojazdu: Samochód osobowy

Nr IE: 015-00127

Wartość pojazdu nieuszkodzonego (założony wiek pojazdu jak w dniu wyceny - 328 mies.)	.....	<b>3 600 PLN</b>
Współczynnik amortyzacji pojazdu	.....	0,14
Współczynnik zbywalności pojazdu nowego	.....	0,80

**CZĘŚCI DO NAPRAWY**

L.p.	Nazwa elementu	Lewy/Prawy
	<b>1 Nadwozie lakierowane</b>	
1	Błotnik tylny	P

**CZĘŚCI DO WYMIANY**

L.p.	Nazwa elementu	Lewy/Prawy
	<b>1 Nadwozie lakierowane</b>	
1	Pokrywa przednia	
2	Błotnik przedni	P
3	Drzwi boczne przednie	P
4	Drzwi boczne tylne	P
5	Wzmocnienie boczne z podłużnicą	P
6	Wzmocnienie czołowe kpl.	
7	Próg kpl.	P
	<b>2 Wyposażenie nadwozia</b>	
8	Zderzak przedni kpl.	
9	Reflektor kpl.	L i P
10	Lusterko boczne zewnętrzne	P
11	Szyba drzwi bocznych przednich	P
	<b>7 Reszta</b>	
12	Akumulator	

**WYCENA ZESPOŁÓW POJAZDU**

L.p.	Nazwa zespołu	Udział [%]	Zniszczenie [%]	Wart. poz. zesp. [PLN]
1	Nadwozie lakierowane	24	25	648
2	Wyposażenie nadwozia	33	6	1 117
3	Silnik z osprzętem	19	0	684
4	Układ napędowy	8	0	288
5	Zawieszenie przednie z układem kierowniczym	8	0	288
6	Zawieszenie tylne	4	0	144
7	Reszta	4	3	140
	Bazowa wartość głównych zespołów pojazdu	.....	.....	<b>3 309 PLN</b>

<b>WYLICZENIE WARTOŚCI POJAZDU W STANIE USZKODZONYM</b>
---

**Metoda stopnia uszkodzenia**

Wartość pojazdu nieuszkodzonego przy założonym wieku .....		<b>3 600 PLN</b>	
Stopień uszkodzenia .....	0,0808		3 309 PLN
Współczynnik stopnia uszkodzenia .....	0,76		2 514 PLN
Współczynnik uszkodzeń ukrytych .....	0,96		2 414 PLN
Współczynnik zbywalności .....	0,20		<b>483 PLN</b>

**Metoda odzysku części**

Szacunkowa wartość złomu .....			<b>600 PLN</b>
--------------------------------	--	--	----------------

<b>PODSUMOWANIE</b>
---------------------

Wartość pojazdu uszkodzonego określona: Metodą odzysku części. ....			<b>600 PLN</b>
WARTOŚĆ RYNKOWA BRUTTO PO ZAOKRĄGLENIU .....			<b>3 600 PLN</b>
Zaokrąglona wartość pojazdu uszkodzonego .....			<b>600 PLN</b>
Różnica wartości pojazdu przed i po szkodzie .....			<b>3 000 PLN</b>
Współczynnik kosztu naprawy wzg. wartości rynkowej .....			9,03

Wycenę sporządził:

Rzecznawca Arkadiusz Rużański.

pieczęć

Dnia 2021/07/29r.





Rzeczoznawca : Arkadiusz Rużański

Zleceniodawca: Starostwo Powiatowe w Pułtusk

Adres: Marii Skłodowskiej-Curie 11, 06-100 Pułtusk

Zlec. pismo, znak: Umowa Nr 74/2021

z dnia: 2021/07/06

Zadanie: Określenie wartości rynkowej pojazdu

**DANE IDENTYFIKACYJNE POJAZDU**

Dane: [O] VII-2021

Marka: HONDA

Rok produkcji: 1994

Model: Accord 2.0i Kat. MR`93

Wersja: LS Aerodeck

Nr rejestracyjny: WO25070

Rodzaj pojazdu: Samochód osobowy

**OPIS POWŁOKI LAKIEROWEJ**

