



RZECZOZNAWSTWO POJAZDÓW SAMOCHODOWYCH RUCHU DROGOWEGO MASZYN I URZĄDZEŃ

Certyfikowany Rzecznik Piotr Olszewski
Członek: Ogólnopolskie Stowarzyszenie Rzeczników Motoryzacyjnych
Ruchu Drogowego Maszyn i Urządzeń AUTOCONSULTING



Rzecznictwo z zakresu techniki motoryzacyjnej, wyceny wartości pojazdów,
kosztów i jakości napraw pojazdów samochodowych oraz wyceny wartości maszyn, urządzeń i pozostałych środków technicznych.
Ruchu drogowego i rekonstrukcji zdarzeń drogowych.

Rzecznik z listy Biegłych Sądowych Sądu Okręgowego w Ostrołęce
Rzecznik z listy Biegłych Skarbowych Izby Administracji Skarbowej w Warszawie
Rzecznik z listy do spraw jakości produktów lub usług Mazowieckiego Wojewódzkiego Inspektora Inspekcji Handlowej

ASSIST CAR GROUP SP Z O.O. 07-410 Ostrołęka, ul. Srebrna 19 tel: 504-503-600 e-mail: biuro@assistcar.pl

Opinia numer: GE/A/021/07/2021

z dnia: 2021/07/29

Rzecznik: Arkadiusz Rużański

Zleceniodawca: Starostwo Powiatowe w Pułtusk

Adres: Marii Skłodowskiej-Curie 11, 06-100 Pułtusk

Zlec. pismo, znak: Umowa Nr 74/2021

z dnia: 2021/07/06

Zadanie: Określenie wartości rynkowej pojazdu

PODSTAWA OPINII

- Opinia dokonana w oparciu o instrukcję nr 1/2016 SRTSiRD
- Opinia uwzględnia: przebieg wg wskazań drogomierza, wyposażenie standardowe i dodatkowe, stan podzespołów i elementów, stan ogólny pojazdu.

DANE IDENTYFIKACYJNE POJAZDU

Dane: [O] VII-2021

Marka: FIAT

Rok produkcji: 1993

Model: Uno 45 MR`90

Wersja: S

Nr rejestracyjny: WZD3189

Rodzaj pojazdu: Samochód osobowy

VIN: ZFA14600009099290

| | |
|---|---|
| Nr INFO-EKSPERT | 045-00310 |
| Data pierwszej rejestracji | 1993/04/27 |
| Wskazanie drogomierza | 200298 km |
| Okres eksploatacji pojazdu (93/04/27-21/07/29) | 339 mies. |
| Kolor powłoki lakierowej, (rodzaj lakieru) | NIEBIESKI 2-warstwowy z efektem metalicznym |
| Oznaczenie typu | 146E |
| Dop. masa całkowita | 1200 kg |
| Rodzaj nadwozia | hatchback 5 drzwiowy |
| Jednostka napędowa | z zapłonem iskrowym (gaźnik) |
| Pojemność / Moc silnika | 999 ccm / 33kW (45KM) |
| Liczba cylindrów / Układ cylindrów / Liczba zaworów | 4 / rzędowy / 8 |
| Rodzaj skrzyni biegów | manualna |
| Rodzaj napędu | przedni (4x2) |

Wartość rynkowa brutto wyżej zidentyfikowanego pojazdu, w stanie jak przed szkodą, określona na dzień wykonania opinii wynosi:

1200 PLN w tym VAT (23,0%) 224,39 PLN

Wartość brutto pojazdu w stanie uszkodzonym określona na dzień wykonania opinii wynosi:

300 PLN w tym VAT (23,0%) 56,10 PLN

ZAŁĄCZNIKI

- Wycena wartości - druk podstawowy
- Dokumentacja fotograficzna
- Wycena wartości - arkusz kontrolny
- Arkusz wyliczenia wartości pojazdu uszkodzonego
- Opis powłoki lakierowej

Rzecznawca : Arkadiusz Rużański

Zleceniodawca: Starostwo Powiatowe w Pułtusk

Adres: Marii Skłodowskiej-Curie 11, 06-100 Pułtusk

Zlec. pismo, znak: Umowa Nr 74/2021

z dnia: 2021/07/06

Zadanie: Określenie wartości rynkowej pojazdu

PODSTAWA OPINII

- Opinia dokonana w oparciu o instrukcję nr 1/2016 SRTSiRD
- Opinia uwzględnia: przebieg wg wskazań drogomierza, wyposażenie standardowe i dodatkowe, stan podzespołów i elementów, stan ogólny pojazdu.

DANE IDENTYFIKACYJNE POJAZDU

Dane: [O] VII-2021

Marka: FIAT

Rok produkcji: 1993

Model: Uno 45 MR`90

Wersja: S

Nr rejestracyjny: WZD3189

Rodzaj pojazdu: Samochód osobowy

VIN: ZFA14600009099290

| | |
|---|---|
| Nr INFO-EKSPERT | 045-00310 |
| Data pierwszej rejestracji | 1993/04/27 |
| Wskazanie drogomierza | 200298 km |
| Okres eksploatacji pojazdu (93/04/27-21/07/29) | 339 mies. |
| Kolor powłoki lakierowej, (rodzaj lakieru) | NIEBIESKI 2-warstwowy z efektem metalicznym |
| Oznaczenie typu | 146E |
| Dop. masa całkowita | 1200 kg |
| Rodzaj nadwozia | hatchback 5 drzwiowy |
| Jednostka napędowa | z zapłonem iskrowym (gaźnik) |
| Pojemność / Moc silnika | 999 ccm / 33kW (45KM) |
| Liczba cylindrów / Układ cylindrów / Liczba zaworów | 4 / rzędowy / 8 |
| Rodzaj skrzyni biegów | manualna |
| Rodzaj napędu | przedni (4x2) |

WYPOSAŻENIE STANDARDOWE (1989.08-1994.12)

| L.p. | Nazwa elementu wyposażenia | L.p. | Nazwa elementu wyposażenia |
|------|--|------|----------------------------|
| 1 | Skrzynia biegów manualna 5-stopniowa | 3 | Wycieraczka szyby tylnej |
| 2 | Szyby przyciemniane | 4 | Zagłówki foteli przednich |
| L.p. | Nazwa pakietu / elementu pakietu wyposażenia standardowego | | |
| 1 | Lusterka zewnętrzne regulowane z wnętrza pojazdu Lusterko zewnętrzne lewe regulowane z wnętrza pojazdu Lusterko zewnętrzne prawe z regulacją z wnętrza pojazdu | | |

KOREKTY

WARTOŚĆ BAZOWA BRUTTO (338 mies.) * 1 700 PLN

Wartość bazowa pojazdu ustalona na podstawie średnich wartości pojazdów dostępnych na polskim rynku.

KOREKTY RÓŻNE - 510 PLN

W tym:

Stan utrzymania i dbałość o pojazd [%] Wart. [PLN]

Stan utrzymania i dbałość o pojazd mogą mieć wpływ na wartość rynkową pojazdu w przypadku, gdy stan wycenianego pojazdu istotnie odbiega od dobrego, odpowiedniego dla danego okresu eksploatacji i przebiegu.

Stwierdzony ponadprzeciętnie dobry stan świadczący o wyjątkowej dbałości o pojazd może stanowić podstawę korekty dodatniej wartości, stan gorszy od typowego dobrego - podstawę do korekty ujemnej.

Zadana szacunkowa korekta z tytułu wcześniejszych napraw -10,0 - 170



Naprawy powypadkowe samochodów szczególnie, w pierwszych latach eksploatacji mogą powodować obniżenie ich wartości w odniesieniu do pojazdów bezwypadkowych. Poziom utraty wartości może wzrastać w przypadku niskiej jakości naprawy i odpowiednio maleć w nowych pojazdach naprawianych z zachowaniem norm naprawczych producenta pojazdu. W pojazdach wieloletnich, zwykle użytkowanych powyżej 6 lat, profesjonalnie wykonane naprawy powypadkowe mogą powodować usprawnienie pojazdu w stosunku do jego stanu technicznego jak przed szkodą (awarią) i skutkować wzrostem ich wartości.

| | | |
|---|------|------|
| Korekta ze względu na serwisowanie pojazdu | -5,0 | - 85 |
| <i>Zdecydowanie chętniej kupowane są pojazdy o udokumentowanym stanie technicznym, potwierdzonym książką serwisową przeglądów technicznych i napraw. W praktyce użytkowania samochodów w Polsce wykonywanie przeglądów okresowych w sieci serwisowej producenta jest stosowane w początkowym okresie, zwykle nie przekraczającym 5 lat. Brak dokumentacji serwisowej szczególnie w pierwszych latach użytkowania pojazdu może być powodem stosowania korekty ujemnej a regularne wykonywanie przeglądów starszych pojazdów udokumentowane w książce serwisowej lub rachunkami i potwierdzone dobrym stanem technicznym pojazdu korekty dodatniej.</i> | | |
| Brak dokumentów pojazdu | -5,0 | - 85 |
| Brak dopuszczenia do ruchu | -5,0 | - 85 |

Wartość rynkowa brutto wyżej zidentyfikowanego pojazdu, w stanie jak przed szkodą, określona na dzień wykonania opinii wynosi:

1200 PLN

(słownie: jeden tysiąc dwieście złotych)

w tym VAT (23,0%) 224,39 PLN

Wartość brutto pojazdu w stanie uszkodzonym określona na dzień wykonania opinii wynosi:

300 PLN

(słownie: trzysta złotych)

w tym VAT (23,0%) 56,10 PLN

Wartości określono na podstawie:

- notowań wartości rynkowych ustalonych przez wykonawcę opinii,
- korekt mających wpływ na wartość pojazdu,
- analizy zbywalności pojazdu uszkodzonego.

Wycenę sporządził:

Rzecznawca Arkadiusz Rużański.

pieczęć



Dnia 2021/07/29r.

DOKUMENTACJA FOTOGRAFICZNA

do opinii nr: GE/A/021/07/2021

z dnia: 2021/07/29

DANE IDENTYFIKACYJNE POJAZDU

Dane: [O] VII-2021

Marka: FIAT

Model: Uno 45 MR '90

Wersja: S

Rodzaj pojazdu: Samochód osobowy

Rok produkcji: 1993

Nr rejestracyjny: WZD3189





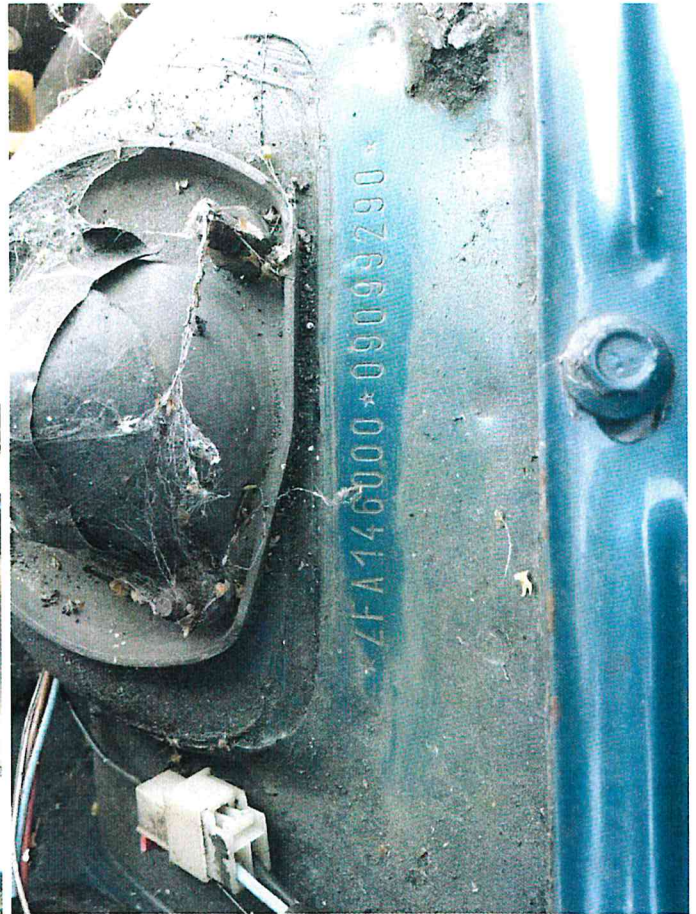

ARKUSZ USTALENIA WARTOŚCI POJAZDUdo opinii nr: **GE/A/021/07/2021**

z dnia: 2021/07/29

Rzecznik : Arkadiusz Rużański

Zleceniodawca: Starostwo Powiatowe w Pułtusk

Adres: Marii Skłodowskiej-Curie 11, 06-100 Pułtusk

Zlec. pismo, znak: Umowa Nr 74/2021

z dnia: 2021/07/06

Zadanie: Określenie wartości rynkowej pojazdu

DANE IDENTYFIKACYJNE POJAZDU

Dane: [O] VII-2021

Marka: FIAT

Rok produkcji: 1993

Model: Uno 45 MR '90

Wersja: S

Nr rejestracyjny: WZD3189

Rodzaj pojazdu: Samochód osobowy

Nr IE: 045-00310

USTALENIE WARTOŚCI POJAZDU**KATALOG WARTOŚCI BAZOWYCH (BRUTTO):**

| rok | mies. | wart. z katal. [PLN] | wart. zadana [PLN] | |
|-------------------------------------|-------|-------------------------|-----------------------|------------------|
| 1993 | 05 | | 1700 | |
| WARTOŚĆ BAZOWA BRUTTO (338 mies.) * | | | | 1 700 PLN |

Wartość bazowa pojazdu ustalona na podstawie średnich wartości pojazdów dostępnych na polskim rynku.

| | |
|--|-------------------|
| Normatywny okres eksploatacji | 338 mies. |
| DATA PIERWSZEJ REJESTRACJI (rok/mies/dn) | 1993/04/27 |
| Rzeczywisty okres eksploatacji | 339 mies. |

LISTA WYPOSAŻENIA:

Lista wyposażenia na podstawie informacji z bazy danych na okres: 1989.08-1994.12

| | |
|--------------------------------|-------------------|
| Przebieg rzeczywisty odczytany | 200 298 km |
|--------------------------------|-------------------|

ZASTOSOWANE KOREKTY RÓŻNE:

| Opis korekty | [%] | Wart. [PLN] | |
|--|-------|-------------------------------|------------------|
| Stan utrzymania i dbałość o pojazd | -5,0 | - 85 | |
| Zadana szacunkowa korekta z tytułu wcześniejszych napraw | -10,0 | - 170 | |
| Korekta ze względu na serwisowanie pojazdu | -5,0 | - 85 | |
| Brak dokumentów pojazdu | -5,0 | - 85 | |
| Brak dopuszczenia do ruchu | -5,0 | - 85 | |
| KOREKTY RÓŻNE | | - 510 PLN po korekcie: | 1 190 PLN |

UWAGI

Klauzule organizacyjne:

1. Stan techniczny określono na podstawie cech zewnętrznych, dostępnej dokumentacji eksploatacyjnej, bezpośredniej informacji.
2. Opinię sporządzono w oparciu o badanie organoleptyczne przedstawionego przedmiotu w warunkach występujących w miejscu jego udostępnienia. Nie prowadzono badań diagnostycznych i weryfikacji warsztatowej.
3. Rzecznik nie bierze na siebie odpowiedzialności za wady ukryte niemożliwe do stwierdzenia metodami, którymi prowadzono badania i ewentualne wynikające z tego skutki podczas dalszego użytkowania przedmiotu wyceny.
4. Rzecznik nie ponosi odpowiedzialności za ewentualne wady opinii, powstałe z przyjęcia za podstawę opinii informacji o stanie przedmiotu wyceny, jeśli brak było podstaw do kwestionowania ich zgodności ze stanem rzeczywistym lub też ustalenie tego stanu przez wykonawcę było niemożliwe lub bardzo utrudnione.
5. Powyższa wycena nie jest ekspertyzą techniczną przedmiotu opinii, ocena stanu ma jedynie charakter informacyjny.
6. Rzecznik nie badał praw własności przedmiotu badania ani ciążących na niej zobowiązań.
8. W przypadku ujawnienia dodatkowych informacji o opiniowanym pojeździe niedostępnych rzeczoznawcy w czasie wykonywania niniejszej wyceny, stanowisko rzeczoznawcy przyjęte i zaprezentowane w opinii może ulec



zweryfikowaniu.

WARTOŚĆ RYNKOWA BRUTTO PO ZAOKRĄGLENIU 1 200 PLN

Wycenę sporządził:

Rzecznawca Arkadiusz Rużański.

pieczęć

Dnia 2021/07/29r.



ARKUSZ USTALENIA WARTOŚCI POJAZDU W STANIE USZKODZONYMdo opinii nr: **GE/A/021/07/2021**

z dnia: 2021/07/29

Rzeczoznawca : Arkadiusz Rużański

Zleceniodawca: Starostwo Powiatowe w Pułtusk

Adres: Marii Skłodowskiej-Curie 11, 06-100 Pułtusk

Zlec. pismo, znak: Umowa Nr 74/2021

z dnia: 2021/07/06

Zadanie: Określenie wartości rynkowej pojazdu

DANE IDENTYFIKACYJNE POJAZDU

Dane: [O] VII-2021

Marka: FIAT

Rok produkcji: 1993

Model: Uno 45 MR`90

Wersja: S

Nr rejestracyjny: WZD3189

Rodzaj pojazdu: Samochód osobowy

Nr IE: 045-00310

Wartość pojazdu nieuszkodzonego (założony wiek pojazdu jak w dniu wyceny - 339 mies.) **1 200 PLN**

Współczynnik amortyzacji pojazdu 0,15

Współczynnik zbywalności pojazdu nowego 0,70

CZĘŚCI DO NAPRAWY

| L.p. | Nazwa elementu | Lewy/Prawy |
|-------------------------------|--------------------|------------|
| 1 Nadwozie lakierowane | | |
| 1 | Drzwi boczne tylne | P |
| 2 | Dach kpl. | |

CZĘŚCI DO WYMIANY

| L.p. | Nazwa elementu | Lewy/Prawy |
|--|---------------------------------|------------|
| 1 Nadwozie lakierowane | | |
| 1 | Pokrywa przednia | |
| 2 | Błotnik przedni | LiP |
| 2 Wyposażenie nadwozia | | |
| 3 | Zderzak przedni kpl. | |
| 4 | Reflektor kpl. | L |
| 5 | Lampa kierunkowskazu przedniego | L |
| 5 Zawieszenie przednie z układem kierowniczym | | |
| 6 | Amortyzator | LiP |
| 7 | Piasta koła z łożyskami | L |
| 7 Reszta | | |
| 8 | Tarcza koła przedniego stalowa | LiP |
| 9 | Opona koła przedniego | LiP |

WYCENA ZESPOŁÓW POJAZDU

| L.p. | Nazwa zespołu | Udział [%] | Zniszczenie [%] | Wart. poz. zesp. [PLN] |
|--|---|------------|-----------------|------------------------|
| 1 | Nadwozie lakierowane | 28 | 13 | 292 |
| 2 | Wyposażenie nadwozia | 30 | 3 | 349 |
| 3 | Silnik z osprzętem | 15 | 0 | 180 |
| 4 | Układ napędowy | 9 | 0 | 108 |
| 5 | Zawieszenie przednie z układem kierowniczym | 9 | 14 | 93 |
| 6 | Zawieszenie tylne | 4 | 0 | 48 |
| 7 | Reszta | 5 | 16 | 50 |
| Bazowa wartość głównych zespołów pojazdu | | | | 1 120 PLN |



| |
|---|
| WYLICZENIE WARTOŚCI POJAZDU W STANIE USZKODZONYM |
|---|

Metoda stopnia uszkodzenia

| | | |
|--|--------|------------------|
| Wartość pojazdu nieuszkodzonego przy założonym wieku | | 1 200 PLN |
| Stopień uszkodzenia | 0,0667 | 1 120 PLN |
| Współczynnik stopnia uszkodzenia | 0,79 | 884 PLN |
| Współczynnik uszkodzeń ukrytych | 0,96 | 849 PLN |
| Współczynnik zbywalności | 0,18 | 153 PLN |

Metoda odzysku części

| | | |
|--------------------------------|--|----------------|
| Szacunkowa wartość złomu | | 300 PLN |
|--------------------------------|--|----------------|

| |
|---------------------|
| PODSUMOWANIE |
|---------------------|

| | | |
|---|--|------------------|
| Wartość pojazdu uszkodzonego określona: Metodą odzysku części. | | 300 PLN |
| WARTOŚĆ RYNKOWA BRUTTO PO ZAOKRĄGLENIU | | 1 200 PLN |
| Zaokrąglona wartość pojazdu uszkodzonego | | 300 PLN |
| Różnica wartości pojazdu przed i po szkodzie | | 900 PLN |
| Współczynnik kosztu naprawy wzg. wartości rynkowej | | 8,72 |

Wycenę sporządził:

Rzecznawca Arkadiusz Rużański.

pieczęć

Dnia 2021/07/29r.



Rzecznawca : Arkadiusz Rużański

Zleceniodawca: Starostwo Powiatowe w Pułtusk

Adres: Marii Skłodowskiej-Curie 11, 06-100 Pułtusk

Zlec. pismo, znak: Umowa Nr 74/2021

z dnia: 2021/07/06

Zadanie: Określenie wartości rynkowej pojazdu

DANE IDENTYFIKACYJNE POJAZDU

Dane: [O] VII-2021

Marka: FIAT

Rok produkcji: 1993

Model: Uno 45 MR`90

Wersja: S

Nr rejestracyjny: WZD3189

Rodzaj pojazdu: Samochód osobowy

OPIS POWŁOKI LAKIEROWEJ

