



RZECZOZNAWSTWO POJAZDÓW SAMOCHODOWYCH RUCHU DROGOWEGO MASZYN I URZĄDZEŃ

Certyfikowany Rzecznik Piotr Olszewski
Członek: Ogólnopolskie Stowarzyszenie Rzeczników Motoryzacyjnych
Ruchu Drogowego i Urządzeń AUTOCONSULTING



Rzecznictwo z zakresu techniki motoryzacyjnej, wyceny wartości pojazdów,
kosztów i jakości napraw pojazdów samochodowych oraz wyceny wartości maszyn, urządzeń i pozostałych środków technicznych.
Ruchu drogowego i rekonstrukcji zdarzeń drogowych.
Rzecznictwo z listy Biegłych Sądowych Sądu Okręgowego w Ostrołęce
Rzecznictwo z listy Biegłych Skarbowych Izby Administracji Skarbowej w Warszawie
Rzecznictwo z listy do spraw jakości produktów lub usług Mazowieckiego Wojewódzkiego Inspektora Inspekcji Handlowej

ASSIST CAR GROUP SP Z O.O. 07-410 Ostrołęka, ul. Srebrna 19 tel: 504-503-600 e-mail: biuro@assistcar.pl

Opinia numer: GE/A/015/07/2021

z dnia: 2021/07/29

Rzecznik: Arkadiusz Rużański

Zleceniodawca: Starostwo Powiatowe w Pułtusk

Adres: Marii Skłodowskiej-Curie 11, 06-100 Pułtusk

Zlec. pismo, znak: Umowa Nr 74/2021

z dnia: 2021/07/06

Zadanie: Określenie wartości rynkowej pojazdu

PODSTAWA OPINII

- Opinia dokonana w oparciu o instrukcję nr 1/2016 SRTSiRD
- Opinia uwzględnia: przebieg wg wskazań drogomierza, wyposażenie standardowe i dodatkowe, stan podzespołów i elementów, stan ogólny pojazdu.

DANE IDENTYFIKACYJNE POJAZDU

Dane: [O] VII-2021

Marka: OPEL

Rok produkcji: 2009

Model: Corsa D 1.3 CDTI MR`06

Wersja: Essentia

Nr rejestracyjny: AD394KV

Rodzaj pojazdu: Samochód osobowy

VIN: W0L0SDL0896133425

Nr INFO-EKSPERT	028-03224
Przebieg pojazdu	Brak możliwości odczytu
Okres eksploatacji pojazdu (09/05/15-21/07/29)	146 mies.
Kolor powłoki lakierowej, (rodzaj lakieru)	CZERWONY 1-warstwowy typu uni
Dop. masa całkowita	1520 kg
Rodzaj nadwozia	hatchback 3 drzwiowy
Oznaczenie silnika	Z13DTJ
Jednostka napędowa	z zapłonem samoczynnym
Pojemność / Moc silnika	1248 ccm / 55kW (75KM)
Doładowanie	Turbosp. z chłodn. powietrza
Liczba cylindrów / Układ cylindrów / Liczba zaworów	4 / rzędowy / 16
Rodzaj skrzyni biegów	manualna
Rodzaj napędu	przedni (4x2)

Wartość rynkowa brutto wyżej zidentyfikowanego pojazdu, w stanie jak przed szkodą, określona na dzień wykonania opinii wynosi:

5500 PLN w tym VAT (23,0%) 1028,46 PLN

Wartość brutto pojazdu w stanie uszkodzonym określona na dzień wykonania opinii wynosi:

700 PLN w tym VAT (23,0%) 130,89 PLN

ZAŁĄCZNIKI

- Wycena wartości - druk podstawowy
- Dokumentacja fotograficzna
- Wycena wartości - arkusz kontrolny
- Arkusz wyliczenia wartości pojazdu uszkodzonego
- Opis powłoki lakierowej

Rzeczoznawca : Arkadiusz Rużański

Zleceniodawca: Starostwo Powiatowe w Pułtusk

Adres: Marii Skłodowskiej-Curie 11, 06-100 Pułtusk

Zlec. pismo, znak: Umowa Nr 74/2021

z dnia: 2021/07/06

Zadanie: Określenie wartości rynkowej pojazdu

PODSTAWA OPINII

- Opinia dokonana w oparciu o instrukcję nr 1/2016 SRTSiRD
- Opinia uwzględnia: przebieg wg wskazań drogomierza, wyposażenie standardowe i dodatkowe, stan podzespołów i elementów, stan ogólny pojazdu.

DANE IDENTYFIKACYJNE POJAZDU

Dane: [O] VII-2021

Marka: OPEL

Rok produkcji: 2009

Model: Corsa D 1.3 CDTI MR`06

Wersja: Essentia

Nr rejestracyjny: AD394KV

Rodzaj pojazdu: Samochód osobowy

VIN: W0L0SDL0896133425

Nr INFO-EKSPERT	028-03224
Przebieg pojazdu	Brak możliwości odczytu
Okres eksploatacji pojazdu (09/05/15-21/07/29)	146 mies.
Kolor powłoki lakierowej, (rodzaj lakieru)	CZERWONY 1-warstwowy typu uni
Dop. masa całk.	1520 kg
Rodzaj nadwozia	hatchback 3 drzwiowy
Oznaczenie silnika	Z13DTJ
Jednostka napędowa	z zapłonem samoczynnym
Pojemność / Moc silnika	1248 ccm / 55kW (75KM)
Doładowanie	Turbosp. z chłodn. powietrza
Liczba cylindrów / Układ cylindrów / Liczba zaworów	4 / rzędowy / 16
Rodzaj skrzyni biegów	manualna
Rodzaj napędu	przedni (4x2)

WYPOSAŻENIE STANDARDOWE (2009.08-2009.09)

L.p.	Nazwa elementu wyposażenia	L.p.	Nazwa elementu wyposażenia
1	ABS - system zapobiegający blokowaniu kół	9	Poduszka powietrzna kierowcy
2	Fotel kierowcy z regulacją wysokości	10	Poduszka powietrzna pasażera z możliwością odłączenia
3	Głośniki 4 szt.	11	Przygotowanie do montażu radia
4	Immobilizer	12	Wspomaganie układu kierowniczego zmienne elektryczne
5	Kolumna kierownicy regulowana	13	Wyświetlacz wielofunkcyjny
6	Lusterka zewnętrzne regulowane elektrycznie	14	Zaglówki siedzeń tylnych regulowane
7	Lusterka zewnętrzne w kolorze nadwozia	15	Zderzaki w kolorze nadwozia
8	Obrotomierz	16	Zestaw naprawczy opon

KOREKTY

WARTOŚĆ BAZOWA BRUTTO (146 mies.)	7 850 PLN
KOREKTY RÓŻNE	- 2 353 PLN

W tym:

Stan utrzymania i dbałość o pojazd	[%]	Wart. [PLN]
	-5,0	- 392

Stan utrzymania i dbałość o pojazd mogą mieć wpływ na wartość rynkową pojazdu w przypadku, gdy stan wycenianego pojazdu istotnie odbiega od dobrego, odpowiedniego dla danego okresu eksploatacji i przebiegu. Stwierdzony ponadprzeciętnie dobry stan świadczący o wyjątkowej dbałości o pojazd może stanowić podstawę korekty dodatniej wartości, stan gorszy od typowego dobrego - podstawę do korekty ujemnej.



Zadana szacunkowa korekta z tytułu wcześniejszych napraw	-10,0	- 785
<i>Naprawy powypadkowe samochodów szczególnie, w pierwszych latach eksploatacji mogą powodować obniżenie ich wartości w odniesieniu do pojazdów bezwypadkowych. Poziom utraty wartości może wzrastać w przypadku niskiej jakości naprawy i odpowiednio maleć w nowych pojazdach naprawianych z zachowaniem norm naprawczych producenta pojazdu. W pojazdach wieloletnich, zwykle użytkowanych powyżej 6 lat, profesjonalnie wykonane naprawy powypadkowe mogą powodować usprawnienie pojazdu w stosunku do jego stanu technicznego jak przed szkodą (awarią) i skutkować wzrostem ich wartości.</i>		
Korekta ze względu na serwisowanie pojazdu	-5,0	- 392
<i>Zdecydowanie chętniej kupowane są pojazdy o udokumentowanym stanie technicznym, potwierdzonym książką serwisową przeglądów technicznych i napraw. W praktyce użytkowania samochodów w Polsce wykonywanie przeglądów okresowych w sieci serwisowej producenta jest stosowane w początkowym okresie, zwykle nie przekraczającym 5 lat. Brak dokumentacji serwisowej szczególnie w pierwszych latach użytkowania pojazdu może być powodem stosowania korekty ujemnej a regularne wykonywanie przeglądów starszych pojazdów udokumentowane w książce serwisowej lub rachunkami i potwierdzone dobrym stanem technicznym pojazdu korekty dodatniej.</i>		
Brak dokumentów pojazdu	-5,0	- 392
Brak dopuszczenia do ruchu	-5,0	- 392

Wartość rynkowa brutto wyżej zidentyfikowanego pojazdu, w stanie jak przed szkodą, określona na dzień wykonania opinii wynosi:

5500 PLN

(słownie: pięć tysięcy pięćset złotych)

w tym VAT (23,0%) 1028,46 PLN

Wartość brutto pojazdu w stanie uszkodzonym określona na dzień wykonania opinii wynosi:

700 PLN

(słownie: siedemset złotych)

w tym VAT (23,0%) 130,89 PLN

Wartości określono na podstawie:

- notowań wartości rynkowych z bazy pojazdów "Komputerowego Systemu INFO-EKSPERT" na VII-2021 zaakceptowanych przez wykonawcę opinii,
- korekt mających wpływ na wartość pojazdu,
- analizy zbywalności pojazdu uszkodzonego.

Wycenę sporządził:

Rzecznik Arkadiusz Rużański.

pieczęć



Dnia 2021/07/29r.

DOKUMENTACJA FOTOGRAFICZNA

do opinii nr: GE/A/015/07/2021

z dnia: 2021/07/29

DANE IDENTYFIKACYJNE POJAZDU

Dane: [O] VII-2021

Marka: OPEL

Rok produkcji: 2009

Model: Corsa D 1.3 CDTI MR`06

Wersja: Essentia

Nr rejestracyjny: AD394KV

Rodzaj pojazdu: Samochód osobowy

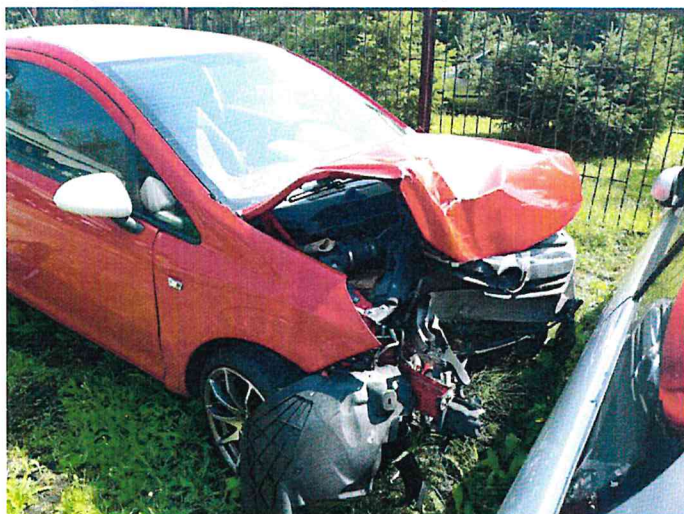



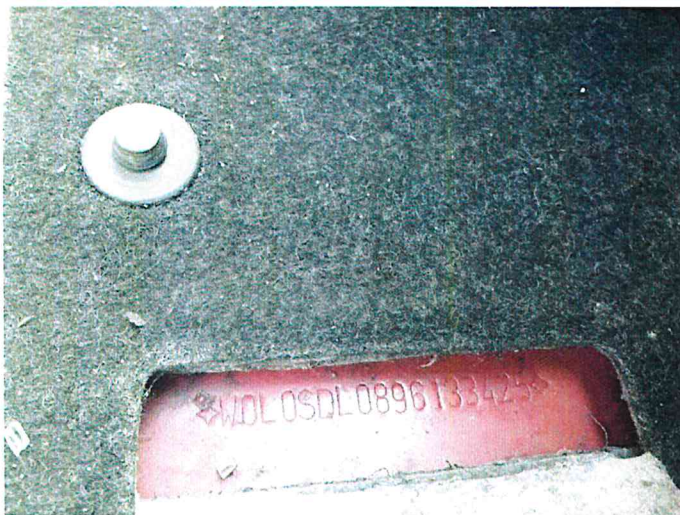
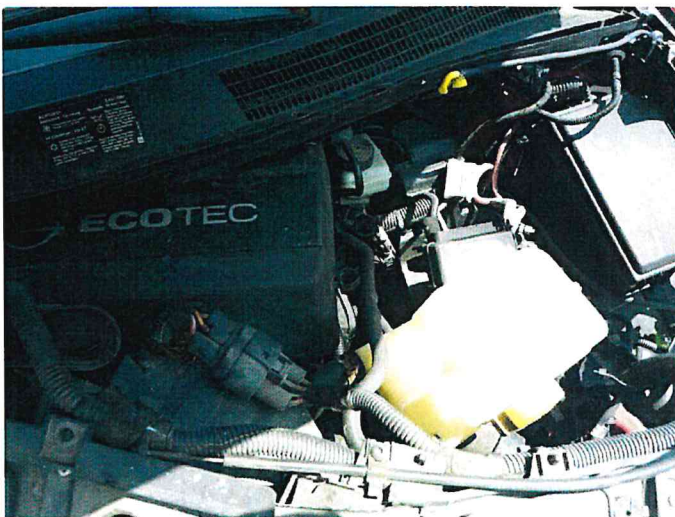

A handwritten signature in blue ink, appearing to be "AR" or similar, located below the name in the footer.



ARKUSZ USTALENIA WARTOŚCI POJAZDUdo opinii nr: **GE/A/015/07/2021**

z dnia: 2021/07/29

Rzeczoznawca : Arkadiusz Rużański

Zleceniodawca: Starostwo Powiatowe w Pułtusk

Adres: Marii Skłodowskiej-Curie 11, 06-100 Pułtusk

Zlec. pismo, znak: Umowa Nr 74/2021

z dnia: 2021/07/06

Zadanie: Określenie wartości rynkowej pojazdu

DANE IDENTYFIKACYJNE POJAZDU

Dane: [O] VII-2021

Marka: OPEL

Rok produkcji: 2009

Model: Corsa D 1.3 CDTI MR`06

Wersja: Essentia

Nr rejestracyjny: AD394KV

Rodzaj pojazdu: Samochód osobowy

Nr IE: 028-03224

USTALENIE WARTOŚCI POJAZDU

Ostatnia cena nowego pojazdu: 50 000 PLN brutto na 12/2010

KATALOG WARTOŚCI BAZOWYCH (BRUTTO):

rok	mies.	wart. z katal. [PLN]	wart. zadana [PLN]
2010	05	8700	8700
2009	05	7850	7850
2008	05	7050	7050
2007	05	6450	6450
2006	05	5950	5950

WARTOŚĆ BAZOWA BRUTTO (146 mies.) **7 850 PLN**Normatywny okres eksploatacji **146 mies.**Rzeczywisty okres eksploatacji **146 mies.****LISTA WYPOSAŻENIA:**

Lista wyposażenia na podstawie informacji z bazy danych na okres: 2009.08-2009.09

Przebieg normatywny **194 000 km****ZASTOSOWANE KOREKTY RÓŻNE:**

Opis korekty	[%]	Wart. [PLN]
Stan utrzymania i dbałość o pojazd	-5,0	- 392
Zadana szacunkowa korekta z tytułu wcześniejszych napraw	-10,0	- 785
Korekta ze względu na serwisowanie pojazdu	-5,0	- 392
Brak dokumentów pojazdu	-5,0	- 392
Brak dopuszczenia do ruchu	-5,0	- 392
KOREKTY RÓŻNE		- 2 353 PLN po korekcie: 5 497 PLN

UWAGI

Klauzule organizacyjne:

1. Stan techniczny określono na podstawie cech zewnętrznych, dostępnej dokumentacji eksploatacyjnej, bezpośredniej informacji.
2. Opinię sporządzono w oparciu o badanie organoleptyczne przedstawionego przedmiotu w warunkach występujących w miejscu jego udostępnienia. Nie prowadzono badań diagnostycznych i weryfikacji warsztatowej.
3. Rzeczoznawca nie bierze na siebie odpowiedzialności za wady ukryte niemożliwe do stwierdzenia metodami, którymi prowadzono badania i ewentualne wynikające z tego skutki podczas dalszego użytkowania przedmiotu wyceny.
4. Rzeczoznawca nie ponosi odpowiedzialności za ewentualne wady opinii, powstałe z przyjęcia za podstawę opinii informacji o stanie przedmiotu wyceny, jeśli brak było podstaw do kwestionowania ich zgodności ze stanem rzeczywistym lub też ustalenie tego stanu przez wykonawcę było niemożliwe lub bardzo utrudnione.
5. Powyższa wycena nie jest ekspertyzą techniczną przedmiotu opinii, ocena stanu ma jedynie charakter informacyjny.



6. Rzeczoznawca nie badał praw własności przedmiotu badania ani ciążących na niej zobowiązań.
8. W przypadku ujawnienia dodatkowych informacji o opiniowanym pojeździe niedostępnych rzeczoznawcy w czasie wykonywania niniejszej wyceny, stanowisko rzeczoznawcy przyjęte i zaprezentowane w opinii może ulec zweryfikowaniu.

WARTOŚĆ RYNKOWA BRUTTO PO ZAOKRĄGLENIU 5 500 PLN

Wycenę sporządził:

Rzeczoznawca Arkadiusz Rużański.

pieczęć

Dnia 2021/07/29r.



ARKUSZ USTALENIA WARTOŚCI POJAZDU W STANIE USZKODZONYMdo opinii nr: **GE/A/015/07/2021**

z dnia: 2021/07/29

Rzeczoznawca : Arkadiusz Rużański

Zleceniodawca: Starostwo Powiatowe w Pułtusk

Adres: Marii Skłodowskiej-Curie 11, 06-100 Pułtusk

Zlec. pismo, znak: Umowa Nr 74/2021

z dnia: 2021/07/06

Zadanie: Określenie wartości rynkowej pojazdu

DANE IDENTYFIKACYJNE POJAZDU

Dane: [O] VII-2021

Marka: OPEL

Rok produkcji: 2009

Model: Corsa D 1.3 CDTI MR`06

Wersja: Essentia

Nr rejestracyjny: AD394KV

Rodzaj pojazdu: Samochód osobowy

Nr IE: 028-03224

Wartość pojazdu nieuszkodzonego (założony wiek pojazdu jak w dniu wyceny - 146 mies.)	5 500 PLN
Współczynnik amortyzacji pojazdu	0,30
Współczynnik zbywalności pojazdu nowego	0,90

CZĘŚCI DO NAPRAWY

L.p.	Nazwa elementu	Lewy/Prawy
1 Nadwozie lakierowane		
1	Drzwi boczne	LiP
2	Błotnik tylny	LiP
3	Słupek przedni	LiP
4	Próg kpl.	P

CZĘŚCI DO WYMIANY

L.p.	Nazwa elementu	Lewy/Prawy
1 Nadwozie lakierowane		
1	Pokrywa przednia	
2	Błotnik przedni	LiP
3	Wzmocnienie boczne z podłużnicą	LiP
4	Wzmocnienie czołowe kpl.	
2 Wyposażenie nadwozia		
5	Zderzak przedni kpl.	
6	Reflektor kpl.	LiP
7	Lampa kierunkowskazu przedniego	LiP
8	Krata wlotu powietrza kpl.	
9	Lusterko boczne zewnętrzne	L
10	Pas bezpieczeństwa przedni z napinaczem	LiP
11	Szyba przednia	
12	Zespół wycieraczek szyby przedniej	
13	Układ spryskiwacza szyby (zbiornik z pompką i przewodami)	
14	Sterownik i hydrauliczny rozdzielacz ABS	
15	Wiązki przewodów	
3 Silnik z osprzętem		
16	Filtr powietrza kpl.	
17	Kolektor ssący	
18	Wentylator chłodnicy kpl.	
19	Chłodnica wody	
20	Chłodnica powietrza (silnik doładowany)	
7 Reszta		
21	Opona koła przedniego	L
22	Opona koła tylnego	L



WYCENA ZESPOŁÓW POJAZDU

L.p.	Nazwa zespołu	Udział [%]	Zniszczenie [%]	Wart. poz. zesp. [PLN]
1	Nadwozie lakierowane	23	37	797
2	Wypożyczenie nadwozia	34	30	1 309
3	Silnik z osprzętem	18	12	871
4	Układ napędowy	8	0	440
5	Zawieszenie przednie z układem kierowniczym	10	0	550
6	Zawieszenie tylne	3	0	165
7	Reszta	4	7	205
Bazowa wartość głównych zespołów pojazdu				4 337 PLN

WYLICZENIE WARTOŚCI POJAZDU W STANIE USZKODZONYM**Metoda stopnia uszkodzenia**

Wartość pojazdu nieuszkodzonego przy założonym wieku	5 500 PLN
Stopień uszkodzenia	0,2115
Współczynnik stopnia uszkodzenia	0,54
Współczynnik uszkodzeń ukrytych	0,92
Współczynnik zbywalności	0,33
	711 PLN

PODSUMOWANIE

Wartość pojazdu uszkodzonego określona: Metodą stopnia uszkodzenia.	711 PLN
WARTOŚĆ RYNKOWA BRUTTO PO ZAOKRĄGLENIU	5 500 PLN
Zaokrąglona wartość pojazdu uszkodzonego	700 PLN
Różnica wartości pojazdu przed i po szkodzie	4 800 PLN
Współczynnik kosztu naprawy wzg. wartości rynkowej	5,93

Wycenę sporządził:

Rzecznawca Arkadiusz Rużański.

pieczęć

Dnia 2021/07/29r.



Rzeczoznawca : Arkadiusz Rużański

Zleceniodawca: Starostwo Powiatowe w Pułtusk

Adres: Marii Skłodowskiej-Curie 11, 06-100 Pułtusk

Zlec. pismo, znak: Umowa Nr 74/2021

z dnia: 2021/07/06

Zadanie: Określenie wartości rynkowej pojazdu

DANE IDENTYFIKACYJNE POJAZDU

Dane: [O] VII-2021

Marka: OPEL

Rok produkcji: 2009

Model: Corsa D 1.3 CDTI MR`06

Wersja: Essentia

Nr rejestracyjny: AD394KV

Rodzaj pojazdu: Samochód osobowy

OPIS POWŁOKI LAKIEROWEJ

