



RZECZOZNAWSTWO POJAZDÓW SAMOCHODOWYCH RUCHU DROGOWEGO MASZYN I URZĄDZEŃ

Certyfikowany Rzecznawca Piotr Olszewski
Członek: Ogólnopolskie Stowarzyszenie Rzecznawców Motoryzacyjnych
Ruchu Drogowego Maszyn i Urządzeń AUTOCONSULTING



Rzecznawstwo z zakresu techniki motoryzacyjnej, wyceny wartości pojazdów,
kosztów i jakości napraw pojazdów samochodowych oraz wyceny wartości maszyn, urządzeń i pozostałych środków technicznych.
Ruchu drogowego i rekonstrukcji zdarzeń drogowych.
Rzecznawca z listy Biegłych Sądowych Sądu Okręgowego w Olsztynie
Rzecznawca z listy Biegłych Skarbowych Izby Administracji Skarbowej w Warszawie
Rzecznawca z listy do spraw jakości produktów lub usługi Mazowieckiego Wojewódzkiego Inspektora Inspekcji Handlowej

ASSIST CAR GROUP SP Z O.O. 07-410 Ostrołęka, ul. Srebrna 19 tel: 500-200-696 e-mail: biuro@assistcar.pl

Opinia numer: GE/A/03/05/2023

z dnia: 2023/05/17

Rzecznawca : Arkadiusz Rużański

Zleceniodawca: Starostwo Powiatowe w Pułtusku

Adres: Marii Skłodowskiej-Curie 11, 06-100 Pułtusk

Zlec. pismo, znak: Umowa nr 31/2023

z dnia: 2023/02/10

Zadanie: Określenie wartości rynkowej pojazdu

PODSTAWA OPINII

- Opinia dokonana w oparciu o instrukcję nr 1/2016 SRTSiRD
- Opinia uwzględnia: przebieg wg wskazań drogomierza, wyposażenie standardowe i dodatkowe, stan podzespołów i elementów, stan ogólny pojazdu.

DANE IDENTYFIKACYJNE POJAZDU

Dane: [O] V-2023

Marka: FORD

Rok produkcji: 2001

Model: Ka 1.3 MR'96

Wersja:

Nr rejestracyjny: WND85796

Rodzaj pojazdu: Samochód osobowy

VIN: WF0BXXWPRB1B07508

Nr INFO-EKSPERT	011-00621
Data pierwszej rejestracji	2001/05/17, (w Polsce: 2010/06/15)
Wskazanie drogomierza	44660 km
Okres eksploatacji pojazdu (01/05/17-23/05/17)	264 mies.
Kolor powłoki lakierowej, (rodzaj lakieru)	GRANA TOWY 2-warstwowy z efektem metalicznym
Oznaczenie typu	RBT
Dop. masa całkow.	1265 kg
Rodzaj nadwozia	hatchback 3 drzwiowy
Oznaczenie silnika	J4
Jednostka napędowa	z zapłonem iskrowym (wtrysk)
Pojemność / Moc silnika	1299 ccm / 44kW (60KM)
Liczba cylindrów / Układ cylindrów / Liczba zaworów	4 / rzędowy / 8
Rodzaj skrzyni biegów	manualna
Rodzaj napędu	przedni (4x2)

Wartość rynkowa brutto wyżej zidentyfikowanego pojazdu, w stanie jak przed szkodą, określona na dzień wykonania opinii wynosi:

1500 PLN w tym VAT (23,0%) **280,49 PLN**

Wartość brutto pojazdu w stanie uszkodzonym określona na dzień wykonania opinii wynosi:

350 PLN w tym VAT (23,0%) **65,45 PLN**

ZAŁĄCZNIKI

- Wycena wartości - druk podstawowy
- Dokumentacja fotograficzna
- Wycena wartości - arkusz kontrolny
- Arkusz wyliczenia wartości pojazdu uszkodzonego

5 Opis powłoki lakierowej

3.212

19265 Arkadiusz Rużański



System *INFO-EKSPERT*
/SRTSiRD

Strona 2

Rzeczoznawca : Arkadiusz Rużański

Zlecniodawca: Starostwo Powiatowe w Pułtusk

Adres: Marii Skłodowskiej-Curie 11, 06-100 Pułtusk

Zlec. pismo, znak: Umowa nr 31/2023

z dnia: 2023/02/10

Zadanie: Określenie wartości rynkowej pojazdu

PODSTAWA OPINII

- Opinia dokonana w oparciu o instrukcję nr 1/2016 SRTSiRD
- Opinia uwzględnia: przebieg wg wskazań drogomierza, wyposażenie standardowe i dodatkowe, stan podzespołów i elementów, stan ogólny pojazdu.

DANE IDENTYFIKACYJNE POJAZDU

Dane: [O] V-2023

Marka: FORD

Rok produkcji: 2001

Model: Ka 1.3 MR`96

Wersja:

Nr rejestracyjny: WND85796

Rodzaj pojazdu: Samochód osobowy

VIN: WF0BXXWPRB1B07508

Nr INFO-EKSPERT	011-00621
Data pierwszej rejestracji	2001/05/17, (w Polsce: 2010/06/15)
Wskazanie drogomierza	44660 km
Okres eksploatacji pojazdu (01/05/17-23/05/17)	264 mies.
Kolor powłoki lakierowej, (rodzaj lakieru)	GRANATOWY 2-warstwowy z efektem metalicznym
Oznaczenie typu	RBT
Dop. masa całkow.	1265 kg
Rodzaj nadwozia	hatchback 3 drzwiowy
Oznaczenie silnika	J4
Jednostka napędowa	z zapłonem iskrowym (wtrysk)
Pojemność / Moc silnika	1299 ccm / 44kW (60KM)
Liczba cylindrów / Układ cylindrów / Liczba zaworów	4 / rzędowy / 8
Rodzaj skrzyni biegów	manualna
Rodzaj napędu	przedni (4x2)

WYPOSAŻENIE STANDARDOWE (2000.06-2002.02)

Lp.	Nazwa elementu wyposażenia	Lp.	Nazwa elementu wyposażenia
1	Fotel kierowcy z regulacją wysokości	6	Szyby przyciemniane
2	Immobilizer	7	Światła z regulacją kąta pochylecia
3	Poduszka powietrzna kierowcy	8	Wspomaganie układu kierowniczego
4	Siedzenia tylne dzielone symetrycznie	9	Wycieraczka szyby tylnej
5	Szyba tylna ogrzewana		
Lp.	Nazwa pakietu / elementu pakietu wyposażenia standardowego		
1	Zaglówki siedzeń przednich i tylnych Zaglówki foteli przednich Zaglówki siedzeń tylnych		

KOREKTY

WARTOŚĆ BAZOWA BRUTTO (264 mies.) *	2 800 PLN
KOREKTY RÓŻNE	- 1 260 PLN

W tym:

Stan utrzymania i dbałość o pojazd

[%] Wart. [PLN]
-5,0 - 140

Stan utrzymania i dbałość o pojazd mogą mieć wpływ na wartość rynkową pojazdu w przypadku, gdy stan wycenianego pojazdu istotnie odbiega od dobrego, odpowiedniego dla danego okresu eksploatacji i przebiegu. Stwierdzony ponadprzeciętnie dobry stan świadczący o wyjątkowej dbałości o pojazd może stanowić podstawę korekty dodatniej wartości, stan gorszy od typowego dobrego - podstawę do korekty ujemnej.

Korekta ze względu na serwisowanie pojazdu	-5,0	- 140
<i>Zdecydowanie chętniej kupowane są pojazdy o udokumentowanym stanie technicznym, potwierdzonym książką serwisową przeglądów technicznych i napraw. W praktyce użytkowania samochodów w Polsce wykonywanie przeglądów okresowych w sieci serwisowej producenta jest stosowane w początkowym okresie, zwykle nie przekraczającym 5 lat. Brak dokumentacji serwisowej szczególnie w pierwszych latach użytkowania pojazdu może być powodem stosowania korekty ujemnej a regularne wykonywanie przeglądów starszych pojazdów udokumentowane w książce serwisowej lub rachunkami i potwierdzone dobrym stanem technicznym pojazdu korekty dodatniej.</i>		
Brak dokumentów pojazdu	-5,0	- 140
Brak dopuszczenia do ruchu	-5,0	- 140
Korekta z tytułu sprzedaży wymuszonej	-25,0	- 700

Wartość rynkowa brutto wyżej zidentyfikowanego pojazdu, w stanie jak przed szkodą, określona na dzień wykonania opinii wynosi:

1500 PLN

(słownie: jeden tysiąc pięćset złotych)

w tym VAT (23,0%) 280,49 PLN

Wartość brutto pojazdu w stanie uszkodzonym określona na dzień wykonania opinii wynosi:

350 PLN

(słownie: trzysta pięćdziesiąt złotych)

w tym VAT (23,0%) 65,45 PLN

Wartości określono na podstawie:

- notowań wartości rynkowych ustalonych przez wykonawcę opinii,
- korekt mających wpływ na wartość pojazdu,
- analizy zbywalności pojazdu uszkodzonego.

Wycenę sporządził:

Rzecznawca Arkadiusz Rużański.

pieczęć



Dnia 2023/05/17r.

DOKUMENTACJA FOTOGRAFICZNA

do opinii nr: GE/A/03/05/2023

z dnia: 2023/05/17

DANE IDENTYFIKACYJNE POJAZDU

Dane: [O] V-2023

Marka: FORD

Rok produkcji: 2001

Model: Ka 1.3 MR`96

Wersja:

Nr rejestracyjny: WND85796

Rodzaj pojazdu: Samochód osobowy



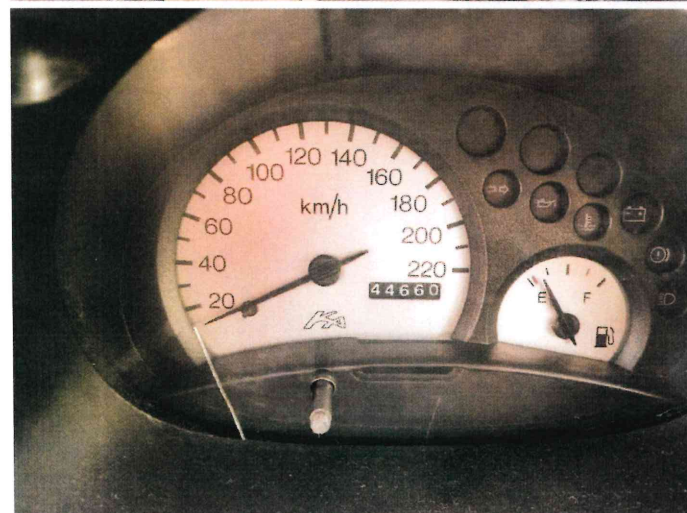
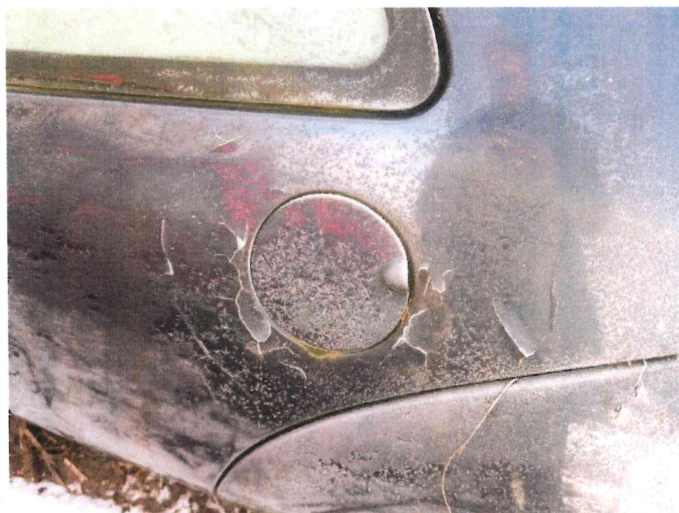

ARKUSZ USTALENIA WARTOŚCI POJAZDU

do opinii nr: GE/A/03/05/2023

z dnia: 2023/05/17

Rzeczoznawca : Arkadiusz Rużański

Zleceniodawca: Starostwo Powiatowe w Pułtusk

Adres: Marii Skłodowskiej-Curie 11, 06-100 Pułtusk

Zlec. pismo, znak: Umowa nr 31/2023

z dnia: 2023/02/10

Zadanie: Określenie wartości rynkowej pojazdu

DANE IDENTYFIKACYJNE POJAZDU

Dane: [O] V-2023

Marka: FORD

Rok produkcji: 2001

Model: Ka 1.3 MR'96

Wersja:

Nr rejestracyjny: WND85796

Rodzaj pojazdu: Samochód osobowy

Nr IE: 011-00621

USTALENIE WARTOŚCI POJAZDU

Ostatnia cena nowego pojazdu: 34 600 PLN brutto na 12/2003

KATALOG WARTOŚCI BAZOWYCH (BRUTTO):

rok	mies.	wart. z katal. [PLN]	wart. zadana [PLN]
2002	05		3100
2001	05		2800
2000	05		2500

WARTOŚĆ BAZOWA BRUTTO (264 mies.) * 2 800 PLN

Normatywny okres eksploatacji 264 mies.

DATA PIERWSZEJ REJESTRACJI (rok/mies/dn) 2001/05/17

Rzeczywisty okres eksploatacji 264 mies.

LISTA WYPOSAŻENIA:

Lista wyposażenia na podstawie informacji z bazy danych na okres: 2000.06-2002.02

Przebieg normatywny 247 200 km

Przebieg rzeczywisty odczytany 44 660 km

ZASTOSOWANE KOREKTY RÓŻNE:

Opis korekty	[%]	Wart. [PLN]
Stan utrzymania i dbałość o pojazd	-5,0	- 140
Korekta ze względu na serwisowanie pojazdu	-5,0	- 140
Brak dokumentów pojazdu	-5,0	- 140
Brak dopuszczenia do ruchu	-5,0	- 140
Korekta z tytułu sprzedaży wymuszonej	-25,0	- 700
KOREKTY RÓŻNE		- 1 260 PLN po korekcie: 1 540 PLN

UWAGI

- Niniejsza opinia służy wyłącznie do oszacowania wartości rynkowej przedmiotu wyceny i nie może być wykorzystywana do żadnego innego celu.
- Wycenę sporządzono w oparciu o badanie organoleptyczne wycenianego przedmiotu w warunkach występujących w miejscu jego udostępnienia. Nie prowadzono badań diagnostycznych i weryfikacji warsztatowej.
- Rzeczoznawca nie bierze na siebie odpowiedzialności za wady ukryte niemożliwe do stwierdzenia metodami, którymi prowadzono badania i ewentualne wynikające z tego skutki podczas dalszego użytkowania przedmiotu wyceny.
- Rzeczoznawca nie ponosi odpowiedzialności za ewentualne wady wyceny, powstałe z przyjęcia za podstawę wyceny informacji o stanie przedmiotu wyceny, jeśli brak było podstaw do kwestionowania ich zgodności ze stanem rzeczywistym lub też ustalenie tego stanu przez wykonawcę było niemożliwe lub bardzo utrudnione.
- Powyższa wycena nie jest ekspertyzą techniczną przedmiotu wyceny, ocena stanu ma jedynie charakter informacyjny.

6. Istotą opracowania jest określenie wartości rynkowej pojazdu, a nie jego ceny. Cena powstaje w akcie kupna-sprzedaży.
7. Rzeczoznawca nie badał praw własności maszyny ani ciążących na niej zobowiązań.
8. W przypadku ujawnienia dodatkowych informacji o wycenianym pojeździe niedostępnych rzeczoznawcy w czasie wykonywania niniejszej wyceny, stanowisko rzeczoznawcy przyjęte i zaprezentowane w opinii może ulec zweryfikowaniu.

WARTOŚĆ RYNKOWA BRUTTO PO ZAOKRĄGLENIU **1 500 PLN**

Wycenę sporządził:

Rzeczoznawca Arkadiusz Rużański.



pieczęć



Dnia 2023/05/17r.

ARKUSZ USTALENIA WARTOŚCI POJAZDU W STANIE USZKODZONYM

do opinii nr: **GE/A/03/05/2023**

z dnia: 2023/05/17

Rzeczoznawca : Arkadiusz Rużański

Zlecający: Starostwo Powiatowe w Pułtusk

Adres: Marii Skłodowskiej-Curie 11, 06-100 Pułtusk

Zlec. pismo, znak: Umowa nr 31/2023

z dnia: 2023/02/10

Zadanie: Określenie wartości rynkowej pojazdu

DANE IDENTYFIKACYJNE POJAZDU

Dane: [O] V-2023

Marka: FORD

Rok produkcji: 2001

Model: Ka 1.3 MR`96

Wersja:

Nr rejestracyjny: WND85796

Rodzaj pojazdu: Samochód osobowy

Nr IE: 011-00621

Wartość pojazdu nieuszkodzonego (założony wiek pojazdu jak w dniu wyceny - 264 mies.)	1 500 PLN
Współczynnik amortyzacji pojazdu	0,20
Współczynnik zbywalności pojazdu nowego	0,75

CZĘŚCI DO NAPRAWY

L.p.	Nazwa elementu	Lewy/Prawy
1 Nadwozie lakierowane		
1	Błotnik przedni	LiP
2	Drzwi boczne	L
3	Błotnik tylny	LiP
2 Wyposażenie nadwozia		
4	Zderzak przedni kpl.	

CZĘŚCI DO WYMIANY

L.p.	Nazwa elementu	Lewy/Prawy
1 Nadwozie lakierowane		
1	Drzwi boczne	P
7 Reszta		
2	Tłumik środkowy	
3	Tłumik tylny	
4	Opona koła przedniego	LiP
5	Akumulator	
6	Opona koła tylnego	LiP

WYCENA ZESPOŁÓW POJAZDU

L.p.	Nazwa zespołu	Udział [%]	Zniszczenie [%]	Wart. poz. zesp. [PLN]
1	Nadwozie lakierowane	25	15	319
2	Wyposażenie nadwozia	28	2	412
3	Silnik z osprzętem	20	0	300
4	Układ napędowy	8	0	120
5	Zawieszenie przednie z układem kierowniczym	10	0	150
6	Zawieszenie tylne	4	0	60
7	Reszta	5	34	50
Bazowa wartość głównych zespołów pojazdu				1 411 PLN

WYLICZENIE WARTOŚCI POJAZDU W STANIE USZKODZONYM

Metoda stopnia uszkodzenia

Wartość pojazdu nieuszkodzonego przy założonym wieku	1 500 PLN
Stopień uszkodzenia	0,0593
Współczynnik stopnia uszkodzenia	0,81
		1 142 PLN

Współczynnik uszkodzeń ukrytych	0,96	1 097 PLN
Współczynnik zbywalności	0,19	208 PLN

Metoda odzysku części

Szacunkowa wartość złomu		350 PLN
--------------------------------	--	---------

PODSUMOWANIE

Wartość pojazdu uszkodzonego określona: Metodą odzysku części.		350 PLN
WARTOŚĆ RYNKOWA BRUTTO PO ZAOKRĄGLENIU		1 500 PLN
Zaokrąglona wartość pojazdu uszkodzonego		350 PLN
Różnica wartości pojazdu przed i po szkodzie		1 150 PLN
Współczynnik kosztu naprawy wzg. wartości rynkowej		6,56

Wycenę sporządził:

Rzecznawca Arkadiusz Rużański.



pieczęć



Dnia 2023/05/17r.

ARKUSZ BADANIA POWŁOKI LAKIEROWEJ

do opinii nr: GE/A/03/05/2023

z dnia: 2023/05/17

Rzeczoznawca : Arkadiusz Rużański

Zleceniodawca: Starostwo Powiatowe w Pułtusk

Adres: Marii Skłodowskiej-Curie 11, 06-100 Pułtusk

Zlec. pismo, znak: Umowa nr 31/2023

z dnia: 2023/02/10

Zadanie: Określenie wartości rynkowej pojazdu

DANE IDENTYFIKACYJNE POJAZDU

Dane: [O] V-2023

Marka: FORD

Rok produkcji: 2001

Model: Ka 1.3 MR'96

Wersja:

Nr rejestracyjny: WND85796

Rodzaj pojazdu: Samochód osobowy

OPIS POWŁOKI LAKIEROWEJ

