



# RZECZOZNAWSTWO POJAZDÓW SAMOCHODOWYCH RUCHU DROGOWEGO MASZYN I URZĄDZEŃ

Certyfikowany Rzecznik Piotr Olszewski  
Członek: Ogólnopolskie Stowarzyszenie Rzeczników Motoryzacyjnych  
Ruchu Drogowego Maszyn i Urządzeń AUTOCONSULTING



Rzecznictwo z zakresu techniki motoryzacyjnej, wyceny wartości pojazdów,  
kosztów i jakości napraw pojazdów samochodowych oraz wyceny wartości maszyn, urządzeń i pozostałych środków technicznych.  
Ruchu drogowego i rekonstrukcji zdarzeń drogowych.

Rzecznik z listy Biegłych Sądowych Sądu Okręgowego w Olsztynie  
Rzecznik z listy Biegłych Skarbowych Izby Administracji Skarbowej w Warszawie  
Rzecznik z listy do spraw jakości produktów lub usługi Mazowieckiego Wojewódzkiego Inspektora Inspekcji Handlowej

ASSIST CAR GROUP SP Z O.O. 07-410 Ostrołęka, ul. Srebrna 19 tel: 500-200-696 e-mail: biuro@assistcar.pl

Opinia numer: GE/A/002/02/2023

z dnia: 2023/02/17

Rzecznik: Arkadiusz Rużański

Zleceniodawca: Starostwo Powiatowe w Pułtusku

Adres: Marii Skłodowskiej-Curie 11, 06-100 Pułtusk

Zlec. pismo, znak: Umowa Nr 31/2023

z dnia: 2023/02/10

Zadanie: Określenie wartości rynkowej pojazdu

## PODSTAWA OPINII

- Opinia dokonana w oparciu o instrukcję nr 1/2016 SRTSiRD
- Opinia uwzględnia: przebieg wg wskazań drogomierza, wyposażenie standardowe i dodatkowe, stan podzespołów i elementów, stan ogólny pojazdu.

## DANE IDENTYFIKACYJNE POJAZDU

Dane: [O] II-2023

Marka: FORD

Rok produkcji: 1997

Model: Escort 1.6i MR'95

Wersja: CLX

Nr rejestracyjny: WPN8T59

Rodzaj pojazdu: Samochód osobowy

VIN: WF0NXXGCANVA06807

Nr INFO-EKSPERT	011-00728
Data pierwszej rejestracji	1997/07/31, (w Polsce: 2010/09/03)
Wskazanie drogomierza	53776 km
Okres eksploatacji pojazdu (97/07/31-23/02/17)	307 mies.
Kolor powłoki lakierowej, (rodzaj lakieru)	SZARY 2-warstwowy z efektem metalicznym
Oznaczenie typu	GAL
Dop. masa całkowita	1600 kg
Rodzaj nadwozia	kombi (uniwersalne) 5 drzwiowe
Jednostka napędowa	z zapłonem iskrowym (wtrysk)
Pojemność / Moc silnika	1597 ccm / 66kW (90KM)
Liczba cylindrów / Układ cylindrów / Liczba zaworów	4 / rzędowy / 16
Rodzaj skrzyni biegów	manualna
Rodzaj napędu	przedni (4x2)

Wartość rynkowa brutto wyżej zidentyfikowanego pojazdu, w stanie jak przed szkodą, określona na dzień wykonania opinii wynosi:

**2000 PLN** w tym VAT (23,0%) **373,98 PLN**

Wartość brutto pojazdu w stanie uszkodzonym określona na dzień wykonania opinii wynosi:

**450 PLN** w tym VAT (23,0%) **84,15 PLN**

## ZAŁĄCZNIKI

- 1 Wycena wartości - druk podstawowy
- 2 Dokumentacja fotograficzna
- 3 Wycena wartości - arkusz kontrolny
- 4 Arkusz wyliczenia wartości pojazdu uszkodzonego
- 5 Opis powłoki lakierowej

Rzeczoznawca : Arkadiusz Rużański

Zleceniodawca: Starostwo Powiatowe w Pułtusk

Adres: Marii Skłodowskiej-Curie 11, 06-100 Pułtusk

Zlec. pismo, znak: Umowa Nr 31/2023

z dnia: 2023/02/10

Zadanie: Określenie wartości rynkowej pojazdu

**PODSTAWA OPINII**

- Opinia dokonana w oparciu o instrukcję nr 1/2016 SRTSiRD
- Opinia uwzględnia: przebieg wg wskazań drogomierza, wyposażenie standardowe i dodatkowe, stan podzespołów i elementów, stan ogólny pojazdu.

**DANE IDENTYFIKACYJNE POJAZDU**

Dane: [O] II-2023

Marka: FORD

Rok produkcji: 1997

Model: Escort 1.6i MR`95

Wersja: CLX

Nr rejestracyjny: WPN8T59

Rodzaj pojazdu: Samochód osobowy

VIN: WF0NXXGCANVA06807

Nr INFO-EKSPERT	011-00728
Data pierwszej rejestracji	1997/07/31, (w Polsce: 2010/09/03)
Wskazanie drogomierza	53776 km
Okres eksploatacji pojazdu (97/07/31-23/02/17)	307 mies.
Kolor powłoki lakierowej, (rodzaj lakieru)	SZARY 2-warstwowy z efektem metalicznym
Oznaczenie typu	GAL
Dop. masa całkow.	1600 kg
Rodzaj nadwozia	kombi (uniwersalne) 5 drzwiowe
Jednostka napędowa	z zapłonem iskrowym (wtrysk)
Pojemność / Moc silnika	1597 ccm / 66kW (90KM)
Liczba cylindrów / Układ cylindrów / Liczba zaworów	4 / rzędowy / 16
Rodzaj skrzyni biegów	manualna
Rodzaj napędu	przedni (4x2)

**WYPOSAŻENIE STANDARDOWE (1997.01-1997.12)**

L.p.	Nazwa elementu wyposażenia	L.p.	Nazwa elementu wyposażenia
1	Immobilizer	5	Tapicerka z weluru
2	Obrotomierz	6	Wspomaganie układu kierowniczego
3	Skrzynia biegów manualna 5-stopniowa	7	Wycieraczka szyby tylnej
4	Szyby przyciemniane	8	Zamek centralny

**KOREKTY**

WARTOŚĆ BAZOWA BRUTTO (309 mies.) *	3 900 PLN
KOREKTY RÓŻNE	- 1 911 PLN

W tym:	[%]	Wart. [PLN]
Stan utrzymania i dbałość o pojazd	-5,0	- 195

*Stan utrzymania i dbałość o pojazd mogą mieć wpływ na wartość rynkową pojazdu w przypadku, gdy stan wycenianego pojazdu istotnie odbiega od dobrego, odpowiedniego dla danego okresu eksploatacji i przebiegu. Stwierdzony ponadprzeciętnie dobry stan świadczący o wyjątkowej dbałości o pojazd może stanowić podstawę korekty dodatniej wartości, stan gorszy od typowego dobrego - podstawę do korekty ujemnej.*

Korekta ze względu na serwisowanie pojazdu	-5,0	- 195
--	------	-------

*Zdecydowanie chętniej kupowane są pojazdy o udokumentowanym stanie technicznym, potwierdzonym książką serwisową przeglądów technicznych i napraw. W praktyce użytkowania samochodów w Polsce wykonywanie przeglądów okresowych w sieci serwisowej producenta jest stosowane w początkowym okresie, zwykle nie przekraczającym 5 lat. Brak dokumentacji serwisowej szczególnie w pierwszych latach użytkowania pojazdu może być powodem stosowania korekty ujemnej a regularne wykonywanie przeglądów starszych pojazdów udokumentowane w książce serwisowej lub rachunkami i potwierdzone dobrym stanem technicznym pojazdu korekty dodatniej.*



Indywidualny zakup za granicą (z UE)	-4,0	- 156
<i>Fakt indywidualnego sprowadzenia do Polski pojazdu może wiązać się z utrudnieniami dotyczącym i możliwości zweryfikowania jego historii i charakteru wcześniejszej eksploatacji, w tym ewentualnych napraw kolizyjnych, stanu serwisowania, przebiegu, a także w niektórych przypadkach można liczyć się z obniżoną wiarygodnością dokumentów, jak również z ryzykiem nielegalnego pochodzenia. Czynniki te sprawiają, że wartość rynkowa pojazdu sprowadzonego indywidualnie może być niższa od wartości takiego samego pojazdu zakupionego po raz pierwszy w Polsce i tu eksploatowanego. Wysokość korekty może wynosić do -4% i maleje wraz z upływem czasu od pierwszej rejestracji pojazdu w Polsce.</i>		
Brak dokumentów pojazdu	-5,0	- 195
Brak dopuszczenia do ruchu	-5,0	- 195
Korekta z tytułu sprzedaży wymuszonej	-25,0	- 975

**Wartość rynkowa brutto wyżej zidentyfikowanego pojazdu, w stanie jak przed szkodą, określona na dzień wykonania opinii wynosi:**

**2000 PLN**

(słownie: dwa tysiące złotych)

**w tym VAT (23,0%) 373,98 PLN**

**Wartość brutto pojazdu w stanie uszkodzonym określona na dzień wykonania opinii wynosi:**

**450 PLN**

(słownie: czterysta pięćdziesiąt złotych)

**w tym VAT (23,0%) 84,15 PLN**

**Wartości określono na podstawie:**

- notowań wartości rynkowych ustalonych przez wykonawcę opinii,
- korekt mających wpływ na wartość pojazdu,
- analizy zbywalności pojazdu uszkodzonego.

Wycenę sporządził:

Rzecznawca Arkadiusz Rużański.



pieczęć



Dnia 2023/02/17r.



**DOKUMENTACJA FOTOGRAFICZNA**

do opinii nr: **GE/A/002/02/2023**

z dnia: 2023/02/17

**DANE IDENTYFIKACYJNE POJAZDU**

Dane: [O] II-2023

Marka: FORD

Rok produkcji: 1997

Model: Escort 1.6i MR'95

Wersja: CLX

Nr rejestracyjny: WPN8T59

Rodzaj pojazdu: Samochód osobowy

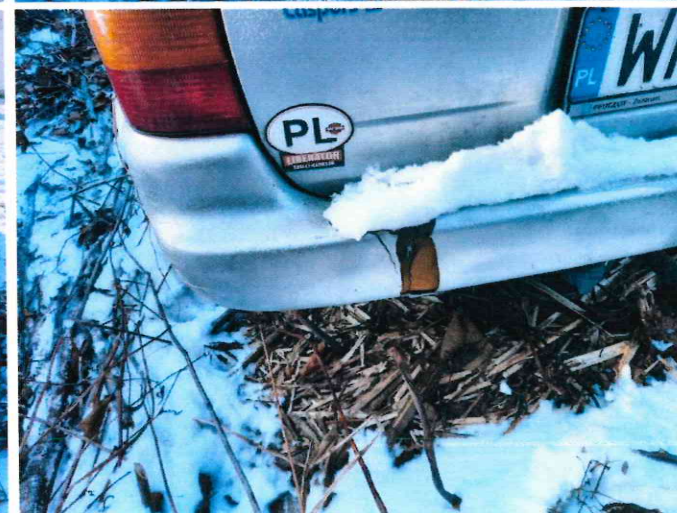



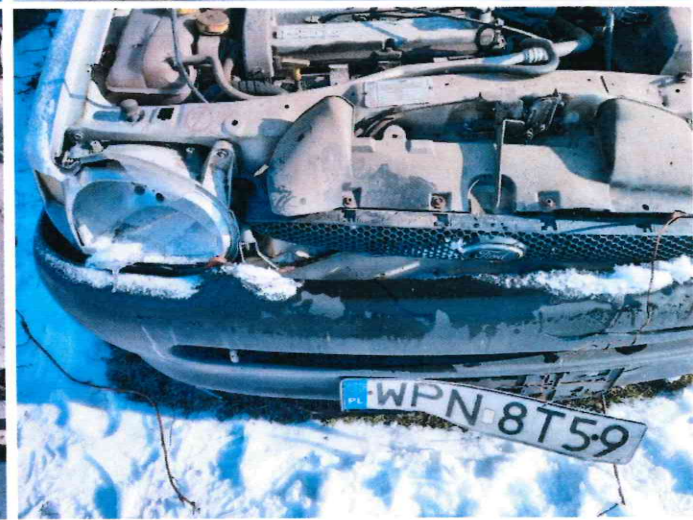
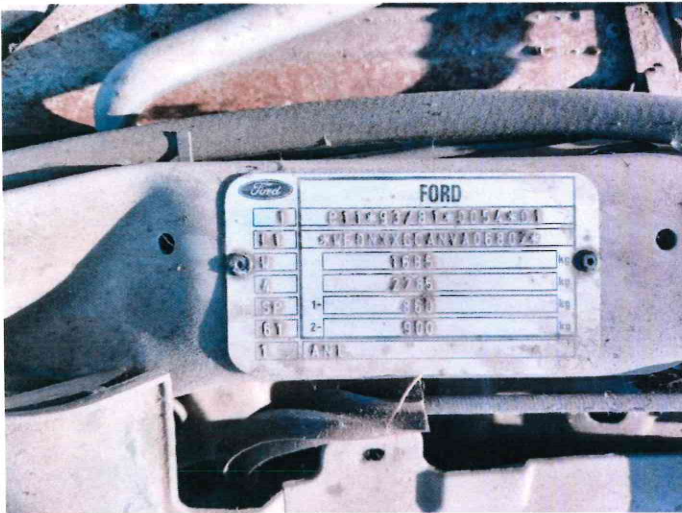
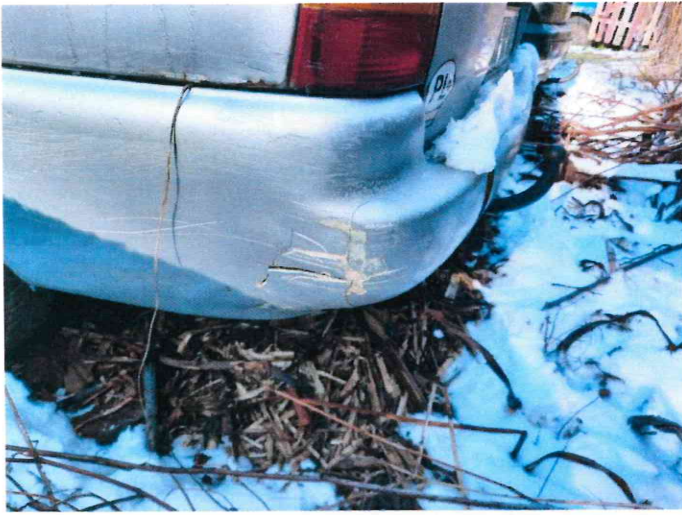





**ARKUSZ USTALENIA WARTOŚCI POJAZDU**do opinii nr: **GE/A/002/02/2023**

z dnia: 2023/02/17

Rzeczoznawca : Arkadiusz Rużański

Zleceniodawca: Starostwo Powiatowe w Pułtusk

Adres: Marii Skłodowskiej-Curie 11, 06-100 Pułtusk

Zlec. pismo, znak: Umowa Nr 31/2023

z dnia: 2023/02/10

Zadanie: Określenie wartości rynkowej pojazdu

**DANE IDENTYFIKACYJNE POJAZDU**

Dane: [O] II-2023

Marka: FORD

Rok produkcji: 1997

Model: Escort 1.6i MR`95

Wersja: CLX

Nr rejestracyjny: WPN8T59

Rodzaj pojazdu: Samochód osobowy

Nr IE: 011-00728

**USTALENIE WARTOŚCI POJAZDU****KATALOG WARTOŚCI BAZOWYCH (BRUTTO):**

rok	mies.	wart. z katal. [PLN]	wart. zadana [PLN]
1998	05		4290
1997	05		3900
1996	05		3510
WARTOŚĆ BAZOWA BRUTTO (309 mies.) *			3 900 PLN

Normatywny okres eksploatacji	309 mies.
DATA PIERWSZEJ REJESTRACJI (rok/mies/dn)	1997/07/31
Rzeczywisty okres eksploatacji	307 mies.

**LISTA WYPOSAŻENIA:**

Lista wyposażenia na podstawie informacji z bazy danych na okres: 1997.01-1997.12

Przebieg rzeczywisty odczytany ..... 53 776 km

**ZASTOSOWANE KOREKTY RÓŻNE:**

Opis korekty	[%]	Wart. [PLN]
Stan utrzymania i dbałość o pojazd	-5,0	- 195
Korekta ze względu na serwisowanie pojazdu	-5,0	- 195
Indywidualny zakup za granicą (z UE)	-4,0	- 156
Brak dokumentów pojazdu	-5,0	- 195
Brak dopuszczenia do ruchu	-5,0	- 195
Korekta z tytułu sprzedaży wymuszonej	-25,0	- 975
KOREKTY RÓŻNE	- 1 911 PLN	po korekcie: 1 989 PLN

**UWAGI**

Klauzule ograniczające:

1. Niniejsza opinia służy wyłącznie do oszacowania wartości rynkowej przedmiotu wyceny i nie może być wykorzystywana do żadnego innego celu.
2. Wycenę sporządzono w oparciu o badanie organoleptyczne wycenianego przedmiotu w warunkach występujących w miejscu jego udostępnienia. Nie prowadzono badań diagnostycznych i weryfikacji warsztatowej.
3. Rzeczoznawca nie bierze na siebie odpowiedzialności za wady ukryte niemożliwe do stwierdzenia metodami, którymi prowadzono badania i ewentualne wynikające z tego skutki podczas dalszego użytkowania przedmiotu wyceny.
4. Rzeczoznawca nie ponosi odpowiedzialności za ewentualne wady wyceny, powstałe z przyjęcia za podstawę wyceny informacji o stanie przedmiotu wyceny, jeśli brak było podstaw do kwestionowania ich zgodności ze stanem rzeczywistym lub też ustalenie tego stanu przez wykonawcę było niemożliwe lub bardzo utrudnione.

5. Powyższa wycena nie jest ekspertyzą techniczną przedmiotu wyceny, ocena stanu ma jedynie charakter informacyjny.
6. Istotą opracowania jest określenie wartości rynkowej pojazdu, a nie jego ceny. Cena powstaje w akcie kupna-sprzedaży.
7. Rzeczoznawca nie badał praw własności maszyny ani ciążących na niej zobowiązań.
8. W przypadku ujawnienia dodatkowych informacji o wycenianym pojeździe niedostępnych rzeczoznawcy w czasie wykonywania niniejszej wyceny, stanowisko rzeczoznawcy przyjęte i zaprezentowane w opinii może ulec zweryfikowaniu.

---

WARTOŚĆ RYNKOWA BRUTTO PO ZAOKRĄGLENIU .....

2 000 PLN

Wycenę sporządził:

Rzeczoznawca Arkadiusz Rużański.



pieczęć



Dnia 2023/02/17r.



**ARKUSZ USTALENIA WARTOŚCI POJAZDU W STANIE USZKODZONYM**

do opinii nr: GE/A/002/02/2023

z dnia: 2023/02/17

Rzecznawca : Arkadiusz Rużański

Zleceniodawca: Starostwo Powiatowe w Pułtusk

Adres: Marii Skłodowskiej-Curie 11, 06-100 Pułtusk

Zlec. pismo, znak: Umowa Nr 31/2023

z dnia: 2023/02/10

Zadanie: Określenie wartości rynkowej pojazdu

**DANE IDENTYFIKACYJNE POJAZDU**

Dane: [O] II-2023

Marka: FORD

Rok produkcji: 1997

Model: Escort 1.6i MR'95

Wersja: CLX

Nr rejestracyjny: WPN8T59

Rodzaj pojazdu: Samochód osobowy

Nr IE: 011-00728

Wartość pojazdu nieuszkodzonego (założony wiek pojazdu jak w dniu wyceny - 307 mies.)	.....	<b>2 000 PLN</b>
Współczynnik amortyzacji pojazdu	.....	0,19
Współczynnik zbywalności pojazdu nowego	.....	0,85

**CZĘŚCI DO NAPRAWY**

L.p.	Nazwa elementu	Lewy/Prawy
<b>1 Nadwozie lakierowane</b>		
1	Błotnik tylny	L
2	Wzmocnienie czołowe kpl.	

**CZĘŚCI DO WYMIANY**

L.p.	Nazwa elementu	Lewy/Prawy
<b>1 Nadwozie lakierowane</b>		
1	Pokrywa przednia	
<b>2 Wyposażenie nadwozia</b>		
2	Zderzak przedni kpl.	
3	Reflektor kpl.	L i P
4	Lampa kierunkowskazu przedniego	L
5	Krata wlotu powietrza kpl.	
<b>7 Reszta</b>		
6	Akumulator	

**WYCENA ZESPOŁÓW POJAZDU**

L.p.	Nazwa zespołu	Udział [%]	Zniszczenie [%]	Wart. poz. zesp. [PLN]
1	Nadwozie lakierowane	28	7	521
2	Wyposażenie nadwozia	28	5	532
3	Silnik z osprzętem	18	0	360
4	Układ napędowy	8	0	160
5	Zawieszenie przednie z układem kierowniczym	9	0	180
6	Zawieszenie tylne	5	0	100
7	Reszta	4	3	78
Bazowa wartość głównych zespołów pojazdu				<b>1 931 PLN</b>

**WYLICZENIE WARTOŚCI POJAZDU W STANIE USZKODZONYM****Metoda stopnia uszkodzenia**

Wartość pojazdu nieuszkodzonego przy założonym wieku	.....	<b>2 000 PLN</b>	
Stopień uszkodzenia	.....	0,0345	1 931 PLN
Współczynnik stopnia uszkodzenia	.....	0,88	1 699 PLN

Współczynnik uszkodzeń ukrytych .....	0,97	1 648 PLN
Współczynnik zbywalności .....	0,21	346 PLN

**Metoda odzysku części**

Szacunkowa wartość złomu .....		450 PLN
--------------------------------	--	---------

**PODSUMOWANIE**

<b>Wartość pojazdu uszkodzonego określona: Metodą odzysku części.</b> .....		<b>450 PLN</b>
<b>WARTOŚĆ RYNKOWA BRUTTO PO ZAOKRĄGLENIU</b> .....		<b>2 000 PLN</b>
Zaokrąglona wartość pojazdu uszkodzonego .....		450 PLN
Różnica wartości pojazdu przed i po szkodzie .....		1 550 PLN
Współczynnik kosztu naprawy wzg. wartości rynkowej .....		3,58

Wycenę sporządził:

Rzecznawca Arkadiusz Rużański.



pieczęć



Dnia 2023/02/17r.



# ARKUSZ BADANIA POWŁOKI LAKIEROWEJ

do opinii nr: GE/A/002/02/2023

z dnia: 2023/02/17

Rzeczoznawca : Arkadiusz Rużański

Zleceniodawca: Starostwo Powiatowe w Pułtusk

Adres: Marii Skłodowskiej-Curie 11, 06-100 Pułtusk

Zlec. pismo, znak: Umowa Nr 31/2023

z dnia: 2023/02/10

Zadanie: Określenie wartości rynkowej pojazdu

## DANE IDENTYFIKACYJNE POJAZDU

Dane: [O] II-2023

Marka: FORD

Rok produkcji: 1997

Model: Escort 1.6i MR`95

Wersja: CLX

Nr rejestracyjny: WPN8T59

Rodzaj pojazdu: Samochód osobowy

## OPIS POWŁOKI LAKIEROWEJ

