



RZECZOZNAWSTWO POJAZDÓW SAMOCHODOWYCH RUCHU DROGOWEGO MASZYN I URZĄDZEŃ

Certyfikowany Rzecznawca Piotr Olszewski
Członek: Ogólnopolskie Stowarzyszenie Rzecznawców Motoryzacyjnych
Ruchu Drogowego Maszyn i Urządzeń AUTOCONSULTING



Rzecznawstwo z zakresu techniki motoryzacyjnej, wyceny wartości pojazdów,
kosztów i jakości napraw pojazdów samochodowych oraz wyceny wartości maszyn, urządzeń i pozostałych środków technicznych.
Ruchu drogowego i rekonstrukcji zdarzeń drogowych.
Rzecznawca z listy Biegłych Sądowych Sądu Okręgowego w Olsztynie
Rzecznawca z listy Biegłych Skarbowych Izby Administracji Skarbowej w Warszawie
Rzecznawca z listy do spraw jakości produktów lub usługi Mazowieckiego Wojewódzkiego Inspektora Inspekcji Handlowej

ASSIST CAR GROUP SP Z O.O. 07-410 Ostrołęka, ul. Srebrna 19 tel: 500-200-696 e-mail: biuro@assistcar.pl

Opinia numer: GE/A/01/05/2023

z dnia: 2023/05/17

Rzecznawca : Arkadiusz Rużański

Zleceniodawca: Starostwo Powiatowe w Pułtusk

Adres: Marii Skłodowskiej-Curie 11, 06-100 Pułtusk

Zlec. pismo, znak: Umowa nr 31/2023

z dnia: 2023/02/10

Zadanie: Określenie wartości pojazdu w stanie uszkodzonym

PODSTAWA OPINII

- Opinia dokonana w oparciu o instrukcję nr 1/2016 SRTSiRD
- Opinia uwzględnia: przebieg wg wskazań drogomierza, wyposażenie standardowe i dodatkowe, stan podzespołów i elementów, stan ogólny pojazdu.

DANE IDENTYFIKACYJNE POJAZDU

Dane: [O] V-2023

Marka: FORD

Rok produkcji: 1991

Model: Escort 1.4i MR'91

Wersja: CL

Nr rejestracyjny: CNP6479

Rodzaj pojazdu: Samochód osobowy

VIN: VS6AXXWPAAGU11682

Nr INFO-EKSPERT	011-00701
Data pierwszej rejestracji	1991/03/15
Wskazanie drogomierza	62677 km
Okres eksploatacji pojazdu (91/03/15-23/05/17)	386 mies.
Kolor powłoki lakierowej, (rodzaj lakieru)	NIEBIESKI 2-warstwowy z efektem metalicznym
Oznaczenie typu	GAL
Dop. masa całkow.	1400 kg
Rodzaj nadwozia	hatchback 5 drzwiowy
Jednostka napędowa	z zapłonem iskrowym (wtrysk)
Pojemność / Moc silnika	1392 ccm / 52kW (71KM)
Liczba cylindrów / Układ cylindrów / Liczba zaworów	4 / rzędowy / 8
Rodzaj skrzyni biegów	manualna
Rodzaj napędu	przedni (4x2)

Wartość rynkowa brutto wyżej zidentyfikowanego pojazdu, w stanie jak przed szkodą, określona na dzień wykonania opinii wynosi:

1100 PLN w tym VAT (23,0%) **205,69 PLN**

Wartość brutto pojazdu w stanie uszkodzonym określona na dzień wykonania opinii wynosi:

400 PLN w tym VAT (23,0%) **74,80 PLN**

ZAŁĄCZNIKI

- Wycena wartości - druk podstawowy
- Dokumentacja fotograficzna
- Wycena wartości - arkusz kontrolny
- Arkusz wyliczenia wartości pojazdu uszkodzonego

Rzeczoznawca : Arkadiusz Rużański

Zleceniodawca: Starostwo Powiatowe w Pułtusk

Adres: Marii Skłodowskiej-Curie 11, 06-100 Pułtusk

Zlec. pismo, znak: Umowa nr 31/2023

z dnia: 2023/02/10

Zadanie: Określenie wartości pojazdu w stanie uszkodzonym

PODSTAWA OPINII

- Opinia dokonana w oparciu o instrukcję nr 1/2016 SRTSiRD
- Opinia uwzględnia: przebieg wg wskazań drogomierza, wyposażenie standardowe i dodatkowe, stan podzespołów i elementów, stan ogólny pojazdu.

DANE IDENTYFIKACYJNE POJAZDU

Dane: [O] V-2023

Marka: FORD

Rok produkcji: 1991

Model: Escort 1.4i MR'91

Wersja: CL

Nr rejestracyjny: CNP6479

Rodzaj pojazdu: Samochód osobowy

VIN: VS6AXXWPAAGU11682

Nr INFO-EKSPERT	011-00701
Data pierwszej rejestracji	1991/03/15
Wskazanie drogomierza	62677 km
Okres eksploatacji pojazdu (91/03/15-23/05/17)	386 mies.
Kolor powłoki lakierowej, (rodzaj lakieru)	NIEBIESKI 2-warstwowy z efektem metalicznym
Oznaczenie typu	GAL
Dop. masa całkow.	1400 kg
Rodzaj nadwozia	hatchback 5 drzwiowy
Jednostka napędowa	z zapłonem iskrowym (wtrysk)
Pojemność / Moc silnika	1392 ccm / 52kW (71KM)
Liczba cylindrów / Układ cylindrów / Liczba zaworów	4 / rzędowy / 8
Rodzaj skrzyni biegów	manualna
Rodzaj napędu	przedni (4x2)

WYPOSAŻENIE STANDARDOWE (1990.01-1991.08)

L.p.	Nazwa elementu wyposażenia	L.p.	Nazwa elementu wyposażenia
1	Siedzenia tylne dzielone	2	Zaglówki foteli przednich
L.p. Nazwa pakietu / elementu pakietu wyposażenia standardowego			
1	Lusterka zewnętrzne regulowane z wnętrza pojazdu Lusterko zewnętrzne lewe regulowane z wnętrza pojazdu Lusterko zewnętrzne prawe z regulacją z wnętrza pojazdu		
2	Wycieraczka szyby tylnej ze spryskiwaczem Spryskiwacz szyby tylnej Wycieraczka szyby tylnej		

KOREKTY

WARTOŚĆ BAZOWA BRUTTO (384 mies.) *	1 960 PLN
KOREKTY RÓŻNE	- 882 PLN

W tym:	[%]	Wart. [PLN]
Stan utrzymania i dbałość o pojazd	-5,0	- 98
<i>Stan utrzymania i dbałość o pojazd mogą mieć wpływ na wartość rynkową pojazdu w przypadku, gdy stan wycenianego pojazdu istotnie odbiega od dobrego, odpowiedniego dla danego okresu eksploatacji i przebiegu. Stwierdzony ponadprzeciętnie dobry stan świadczący o wyjątkowej dbałości o pojazd może stanowić podstawę korekty dodatniej wartości, stan gorszy od typowego dobrego - podstawę do korekty ujemnej.</i>		
Korekta ze względu na serwisowanie pojazdu	-5,0	- 98

Zdecydowanie chętniej kupowane są pojazdy o udokumentowanym stanie technicznym, potwierdzonym książką serwisową przeglądów technicznych i napraw. W praktyce użytkowania samochodów w Polsce wykonywanie przeglądów okresowych w sieci serwisowej producenta jest stosowane w początkowym okresie, zwykle nie przekraczającym 5 lat. Brak dokumentacji serwisowej szczególnie w pierwszych latach użytkowania pojazdu może być powodem stosowania korekty ujemnej a regularne wykonywanie przeglądów starszych pojazdów udokumentowane w książce serwisowej lub rachunkami i potwierdzone dobrym stanem technicznym pojazdu korekty dodatniej.

Brak dokumentów pojazdu	-5,0	- 98
Brak dopuszczenia do ruchu	-5,0	- 98
Korekta z tytułu sprzedaży wymuszonej	-25,0	- 490

Wartość rynkowa brutto wyżej zidentyfikowanego pojazdu, w stanie jak przed szkodą, określona na dzień wykonania opinii wynosi:

1100 PLN

(słownie: jeden tysiąc sto złotych)

w tym VAT (23,0%) 205,69 PLN

Wartość brutto pojazdu w stanie uszkodzonym określona na dzień wykonania opinii wynosi:

400 PLN

(słownie: czterysta złotych)

w tym VAT (23,0%) 74,80 PLN

Wartości określono na podstawie:

- notowań wartości rynkowych ustalonych przez wykonawcę opinii,
- korekt mających wpływ na wartość pojazdu,
- analizy zbywalności pojazdu uszkodzonego.

Wycenę sporządził:

Rzecznawca Arkadiusz Rużański.



pieczęć



Dnia 2023/05/17r.

DOKUMENTACJA FOTOGRAFICZNA

do opinii nr: GE/A/01/05/2023

z dnia: 2023/05/17

DANE IDENTYFIKACYJNE POJAZDU

Dane: [O] V-2023

Marka: FORD

Rok produkcji: 1991

Model: Escort 1.4i MR'91

Wersja: CL

Nr rejestracyjny: CNP6479

Rodzaj pojazdu: Samochód osobowy

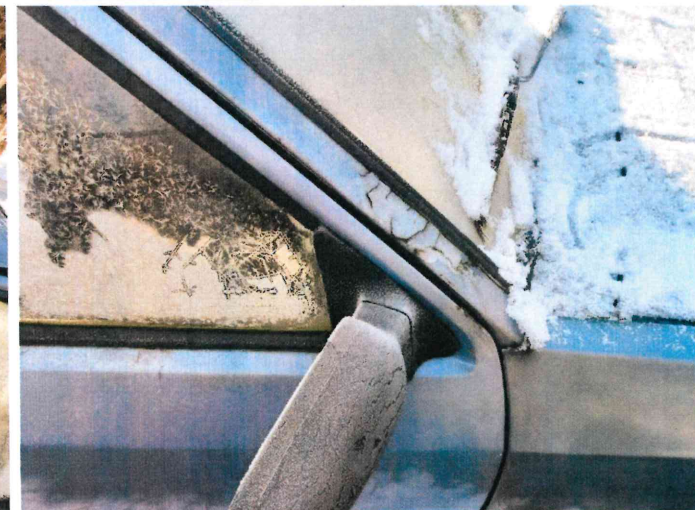



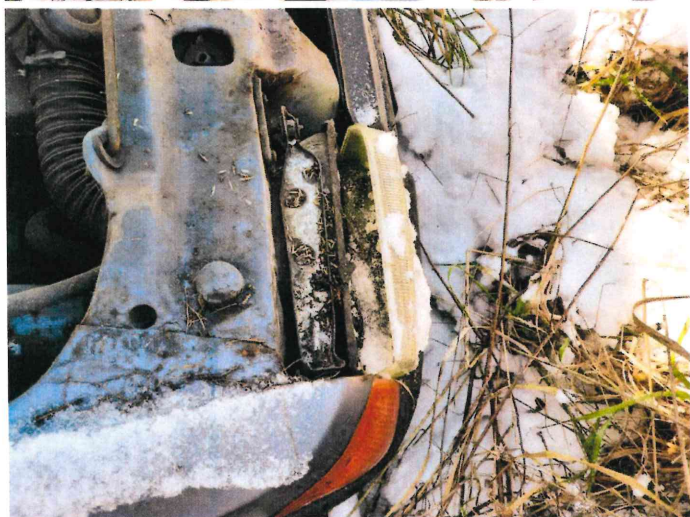
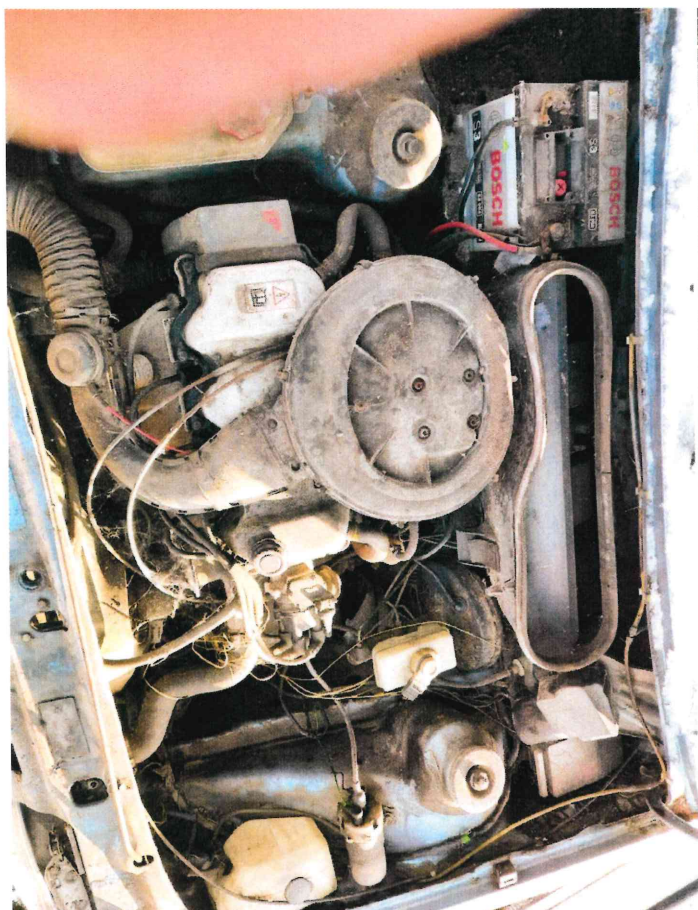

A handwritten signature in blue ink, appearing to be 'AR'.

ARKUSZ USTALENIA WARTOŚCI POJAZDUdo opinii nr: **GE/A/01/05/2023**

z dnia: 2023/05/17

Rzeczoznawca : Arkadiusz Rużański

Zleceniodawca: Starostwo Powiatowe w Pułtusk

Adres: Marii Skłodowskiej-Curie 11, 06-100 Pułtusk

Zlec. pismo, znak: Umowa nr 31/2023

z dnia: 2023/02/10

Zadanie: Określenie wartości pojazdu w stanie uszkodzonym

DANE IDENTYFIKACYJNE POJAZDU

Dane: [O] V-2023

Marka: FORD

Rok produkcji: 1991

Model: Escort 1.4i MR'91

Wersja: CL

Nr rejestracyjny: CNP6479

Rodzaj pojazdu: Samochód osobowy

Nr IE: 011-00701

USTALENIE WARTOŚCI POJAZDU**KATALOG WARTOŚCI BAZOWYCH (BRUTTO):**

rok	mies.	wart. z katal. [PLN]	wart. zadana [PLN]
1993	05		2450
1992	05		2200
1991	05		1960
WARTOŚĆ BAZOWA BRUTTO (384 mies.) *			1 960 PLN
Normatywny okres eksploatacji			384 mies.
DATA PIERWSZEJ REJESTRACJI (rok/mies/dn)			1991/03/15
Rzeczywisty okres eksploatacji			386 mies.

LISTA WYPOSAŻENIA:

Lista wyposażenia na podstawie informacji z bazy danych na okres: 1990.01-1991.08

Przebieg rzeczywisty odczytany **62 677 km****ZASTOSOWANE KOREKTY RÓŻNE:**

Opis korekty	[%]	Wart. [PLN]
Stan utrzymania i dbałość o pojazd	-5,0	- 98
Korekta ze względu na serwisowanie pojazdu	-5,0	- 98
Brak dokumentów pojazdu	-5,0	- 98
Brak dopuszczenia do ruchu	-5,0	- 98
Korekta z tytułu sprzedaży wymuszonej	-25,0	- 490
KOREKTY RÓŻNE		- 882 PLN po korekcie: 1 078 PLN

UWAGI

1. Niniejsza opinia służy wyłącznie do oszacowania wartości rynkowej przedmiotu wyceny i nie może być wykorzystywana do żadnego innego celu.
2. Wycenę sporządzono w oparciu o badanie organoleptyczne wycenianego przedmiotu w warunkach występujących w miejscu jego udostępnienia. Nie prowadzono badań diagnostycznych i weryfikacji warsztatowej.
3. Rzeczoznawca nie bierze na siebie odpowiedzialności za wady ukryte niemożliwe do stwierdzenia metodami, którymi prowadzono badania i ewentualne wynikające z tego skutki podczas dalszego użytkowania przedmiotu wyceny.
4. Rzeczoznawca nie ponosi odpowiedzialności za ewentualne wady wyceny, powstałe z przyjęcia za podstawę wyceny informacji o stanie przedmiotu wyceny, jeśli brak było podstaw do kwestionowania ich zgodności ze stanem rzeczywistym lub też ustalenie tego stanu przez wykonawcę było niemożliwe lub bardzo utrudnione.
5. Powyższa wycena nie jest ekspertyzą techniczną przedmiotu wyceny, ocena stanu ma jedynie charakter informacyjny.
6. Istotą opracowania jest określenie wartości rynkowej pojazdu, a nie jego ceny. Cena powstaje w akcie kupna-

sprzedaży.

7. Rzeczoznawca nie badał praw własności maszyny ani ciążących na niej zobowiązań.

8. W przypadku ujawnienia dodatkowych informacji o wycenianym pojeździe niedostępnych rzeczoznawcy w czasie wykonywania niniejszej wyceny, stanowisko rzeczoznawcy przyjęte i zaprezentowane w opinii może ulec zweryfikowaniu.

WARTOŚĆ RYNKOWA BRUTTO PO ZAOKRĄGLENIU

1 100 PLN

Wycenę sporządził:

Rzeczoznawca Arkadiusz Rużański.

pieczęć



Dnia 2023/05/17r.

ARKUSZ USTALENIA WARTOŚCI POJAZDU W STANIE USZKODZONYM

do opinii nr: **GE/A/01/05/2023**

z dnia: 2023/05/17

Rzeczoznawca : Arkadiusz Rużański

Zlecciodawca: Starostwo Powiatowe w Pułtusk

Adres: Marii Skłodowskiej-Curie 11, 06-100 Pułtusk

Zlec. pismo, znak: Umowa nr 31/2023

z dnia: 2023/02/10

Zadanie: Określenie wartości pojazdu w stanie uszkodzonym

DANE IDENTYFIKACYJNE POJAZDU

Dane: [O] V-2023

Marka: FORD

Rok produkcji: 1991

Model: Escort 1.4i MR`91

Wersja: CL

Nr rejestracyjny: CNP6479

Rodzaj pojazdu: Samochód osobowy

Nr IE: 011-00701

Wartość pojazdu nieuszkodzonego (założony wiek pojazdu jak w dniu wyceny - 386 mies.)	1 100 PLN
Współczynnik amortyzacji pojazdu	0,17
Współczynnik zbywalności pojazdu nowego	0,85

CZĘŚCI DO NAPRAWY

L.p.	Nazwa elementu	Lewy/Prawy
1 Nadwozie lakierowane		
1	Pokrywa przednia	
2	Błotnik przedni	LiP
3	Błotnik tylny	LiP
4	Słupek przedni	LiP
5	Dach kpl.	

CZĘŚCI DO WYMIANY

L.p.	Nazwa elementu	Lewy/Prawy
2 Wyposażenie nadwozia		
1	Zderzak przedni kpl.	
2	Reflektor kpl.	LiP
3	Lampa kierunkowskazu przedniego	L
4	Zderzak tylny kpl.	
7 Reszta		
5	Tłumik przedni	
6	Tłumik środkowy	
7	Tłumik tylny	
8	Opona koła przedniego	LiP
9	Opona koła tylnego	LiP

WYCENA ZESPOŁÓW POJAZDU

L.p.	Nazwa zespołu	Udział [%]	Zniszczenie [%]	Wart. poz. zesp. [PLN]
1	Nadwozie lakierowane	26	19	232
2	Wyposażenie nadwozia	30	6	310
3	Silnik z osprzętem	17	0	187
4	Układ napędowy	9	0	99
5	Zawieszenie przednie z układem kierowniczym	8	0	88
6	Zawieszenie tylne	5	0	55
7	Reszta	5	48	29
Bazowa wartość głównych zespołów pojazdu			 1 000 PLN



WYLICZENIE WARTOŚCI POJAZDU W STANIE USZKODZONYM

Metoda stopnia uszkodzenia

Wartość pojazdu nieuszkodzonego przy założonym wieku	1 100 PLN	
Stopień uszkodzenia	0,0909	1 000 PLN
Współczynnik stopnia uszkodzenia	0,73	730 PLN
Współczynnik uszkodzeń ukrytych	0,96	700 PLN
Współczynnik zbywalności	0,21	147 PLN

Metoda odzysku części

Szacunkowa wartość złomu		400 PLN
--------------------------------	--	---------

PODSUMOWANIE

Wartość pojazdu uszkodzonego określona: Metodą odzysku części.		400 PLN
WARTOŚĆ RYNKOWA BRUTTO PO ZAOKRĄGLENIU		1 100 PLN
Zaokrąglona wartość pojazdu uszkodzonego		400 PLN
Różnica wartości pojazdu przed i po szkodzie		700 PLN
Współczynnik kosztu naprawy wzg. wartości-rynkowej		14,95

Wycenę sporządził:

Rzecznawca Arkadiusz Rużański.

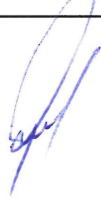

pieczęć



Dnia 2023/05/17r.

ARKUSZ BADANIA POWŁOKI LAKIEROWEJ

do opinii nr: GE/A/01/05/2023

z dnia: 2023/05/17

Rzecznawca : Arkadiusz Rużański

Zleceniodawca: Starostwo Powiatowe w Pułtusk

Adres: Marii Skłodowskiej-Curie 11, 06-100 Pułtusk

Zlec. pismo, znak: Umowa nr 31/2023

z dnia: 2023/02/10

Zadanie: Określenie wartości pojazdu w stanie uszkodzonym

DANE IDENTYFIKACYJNE POJAZDU

Dane: [O] V-2023

Marka: FORD

Rok produkcji: 1991

Model: Escort 1.4i MR`91

Wersja: CL

Nr rejestracyjny: CNP6479

Rodzaj pojazdu: Samochód osobowy

OPIS POWŁOKI LAKIEROWEJ

