



RZECZOZNAWSTWO POJAZDÓW SAMOCHODOWYCH RUCHU DROGOWEGO MASZYN I URZĄDZEŃ

Certyfikowany Rzecznawca Piotr Olszewski
Członek: Ogólnopolskie Stowarzyszenie Rzecznawców Motoryzacyjnych
Ruchu Drogowego Maszyn i Urządzeń AUTOCONSULTING



Rzecznawstwo z zakresu techniki motoryzacyjnej, wyceny wartości pojazdów,
kosztów i jakości napraw pojazdów samochodowych oraz wyceny wartości maszyn, urządzeń i pozostałych środków technicznych.
Ruchu drogowego i rekonstrukcji zdarzeń drogowych.

Rzecznawca z listy Biegłych Sądowych Sądu Okręgowego w Ostrołęce
Rzecznawca z listy Biegłych Skarbowych Izby Administracji Skarbowej w Warszawie
Rzecznawca z listy do spraw jakości produktów lub usługi Mazowieckiego Wojewódzkiego Inspektora Inspekcji Handlowej

ASSIST CAR GROUP SP Z O.O. 07-410 Ostrołęka, ul. Srebrna 19 tel: 500-200-696 e-mail: biuro@assistcar.pl

Opinia numer: GE/A/008/12/2022

z dnia: 2022/12/12

Rzecznawca : Arkadiusz Rużański

Zleceniodawca: Starostwo Powiatowe w Pułtusku

Adres: Marii Skłodowskiej-Curie 11, 06-100 Pułtusk

Zlec. pismo, znak: Umowa NR 184/2022

z dnia: 2022/10/10

Zadanie: Określenie wartości rynkowej pojazdu

PODSTAWA OPINII

- Opinia dokonana w oparciu o instrukcję nr 1/2016 SRTSiRD
- Opinia uwzględnia: przebieg wg wskazań drogomierza, wyposażenie standardowe i dodatkowe, stan podzespołów i elementów, stan ogólny pojazdu.

DANE IDENTYFIKACYJNE POJAZDU

Dane: [O] XII-2022

Marka: AUDI

Rok produkcji: 1991

Model: 80 1.6 Kat. 89

Wersja:

Nr rejestracyjny: NNIM080

Rodzaj pojazdu: Samochód osobowy

VIN: WAUZZZ8AZMA311506

Nr INFO-EKSPERT	002-00484
Data pierwszej rejestracji	1991/07/31, (w Polsce: 2004/07/08)
Wskazanie drogomierza	658385 km
Okres eksploatacji pojazdu (91/07/31-22/12/12)	376 mies.
Kolor powłoki lakierowej, (rodzaj lakieru)	SZARY 2-warstwowy z efektem metalicznym
Oznaczenie typu	893
Dop. masa całkow.	1490 kg
Rodzaj nadwozia	sedan 4 drzwiowy
Jednostka napędowa	z zapłonem iskrowym (wtrysk)
Pojemność / Moc silnika	1595 ccm / 51kW (69KM)
Liczba cylindrów / Układ cylindrów / Liczba zaworów	4 / rzędowy / 8
Rodzaj skrzyni biegów	manualna
Rodzaj napędu	przedni (4x2)

Wartość rynkowa brutto wyżej zidentyfikowanego pojazdu, w stanie jak przed szkodą, określona na dzień wykonania opinii wynosi:

4900 PLN w tym VAT (23,0%) **916,26 PLN**

Wartość brutto pojazdu w stanie uszkodzonym określona na dzień wykonania opinii wynosi:

700 PLN w tym VAT (23,0%) **130,89 PLN**

ZAŁĄCZNIKI

- 1 Wycena wartości - druk podstawowy
- 2 Dokumentacja fotograficzna
- 3 Wycena wartości - arkusz kontrolny
- 4 Arkusz wyliczenia wartości pojazdu uszkodzonego
- 5 Opis powłoki lakierowej

Rzeczoznawca : Arkadiusz Rużański

Zleceniodawca: Starostwo Powiatowe w Pułtusk

Adres: Marii Skłodowskiej-Curie 11, 06-100 Pułtusk

Zlec. pismo, znak: Umowa NR 184/2022

z dnia: 2022/10/10

Zadanie: Określenie wartości rynkowej pojazdu

PODSTAWA OPINII

- Opinia dokonana w oparciu o instrukcję nr 1/2016 SRTSiRD
- Opinia uwzględnia: przebieg wg wskazań drogomierza, wyposażenie standardowe i dodatkowe, stan podzespołów i elementów, stan ogólny pojazdu.

DANE IDENTYFIKACYJNE POJAZDU

Dane: [O] XII-2022

Marka: AUDI

Rok produkcji: 1991

Model: 80 1.6 Kat. 89

Wersja:

Nr rejestracyjny: NNIM080

Rodzaj pojazdu: Samochód osobowy

VIN: WAUZZZ8AZMA311506

Nr INFO-EKSPERT	002-00484
Data pierwszej rejestracji	1991/07/31, (w Polsce: 2004/07/08)
Wskazanie drogomierza	658385 km
Okres eksploatacji pojazdu (91/07/31-22/12/12)	376 mies.
Kolor powłoki lakierowej, (rodzaj lakieru)	SZARY 2-warstwowy z efektem metalicznym
Oznaczenie typu	893
Dop. masa całkow.	1490 kg
Rodzaj nadwozia	sedan 4 drzwiowy
Jednostka napędowa	z zapłonem iskrowym (wtrysk)
Pojemność / Moc silnika	1595 ccm / 51kW (69KM)
Liczba cylindrów / Układ cylindrów / Liczba zaworów	4 / rzędowy / 8
Rodzaj skrzyni biegów	manualna
Rodzaj napędu	przedni (4x2)

WYPOSAŻENIE STANDARDOWE (1989.01-1991.12)

Lp.	Nazwa elementu wyposażenia	Lp.	Nazwa elementu wyposażenia
1	Szyby przyciemniane	2	Zagłówki foteli przednich
Lp.	Nazwa pakietu / elementu pakietu wyposażenia standardowego		
1	Lusterka zewnętrzne regulowane z wnętrza pojazdu Lusterko zewnętrzne lewe regulowane z wnętrza pojazdu Lusterko zewnętrzne prawe z regulacją z wnętrza pojazdu		

KOREKTY

WARTOŚĆ BAZOWA BRUTTO (379 mies.) *	9 570 PLN
KOREKTY RÓŻNE	- 4 686 PLN

W tym:

	[%]	Wart. [PLN]
Stan utrzymania i dbałość o pojazd	-5,0	- 478
<i>Stan utrzymania i dbałość o pojazd mogą mieć wpływ na wartość rynkową pojazdu w przypadku, gdy stan wycenianego pojazdu istotnie odbiega od dobrego, odpowiedniego dla danego okresu eksploatacji i przebiegu. Stwierdzony ponadprzeciętnie dobry stan świadczący o wyjątkowej dbałości o pojazd może stanowić podstawę korekty dodatniej wartości, stan gorszy od typowego dobrego - podstawę do korekty ujemnej.</i>		
Korekta ze względu na serwisowanie pojazdu	-5,0	- 478

Zdecydowanie chętniej kupowane są pojazdy o udokumentowanym stanie technicznym, potwierdzonym książką serwisową przeglądów technicznych i napraw. W praktyce użytkowania samochodów w Polsce wykonywanie przeglądów okresowych w sieci serwisowej producenta jest stosowane w początkowym okresie, zwykle nie przekraczającym 5 lat. Brak dokumentacji serwisowej szczególnie w pierwszych latach użytkowania pojazdu może być powodem stosowania korekty ujemnej a regularne wykonywanie przeglądów starszych pojazdów udokumentowane w książce serwisowej lub rachunkami i potwierdzone dobrym stanem technicznym pojazdu korekty dodatniej.

Indywidualny zakup za granicą (z UE)	-4,0	- 382
<i>Fakt indywidualnego sprowadzenia do Polski pojazdu może wiązać się z utrudnieniami i dotyczącymi i możliwości zweryfikowania jego historii i charakteru wcześniejszej eksploatacji, w tym ewentualnych napraw kolizyjnych, stanu serwisowania, przebiegu, a także w niektórych przypadkach można liczyć się z obniżoną wiarygodnością dokumentów, jak również z ryzykiem nielegalnego pochodzenia. Czynniki te sprawiają, że wartość rynkowa pojazdu sprowadzonego indywidualnie może być niższa od wartości takiego samego pojazdu zakupionego po raz pierwszy w Polsce i tu eksploatowanego. Wysokość korekty może wynosić do -4% i maleje wraz z upływem czasu od pierwszej rejestracji pojazdu w Polsce.</i>		
Brak dokumentów pojazdu	-5,0	- 478
Brak dopuszczenia do ruchu	-5,0	- 478
Korekta z tytułu sprzedaży wymuszonej	-25,0	-2 392

Wartość rynkowa brutto wyżej zidentyfikowanego pojazdu, w stanie jak przed szkodą, określona na dzień wykonania opinii wynosi:

4900 PLN

(słownie: cztery tysiące dziewięćset złotych)

w tym VAT (23,0%) 916,26 PLN

Wartość brutto pojazdu w stanie uszkodzonym określona na dzień wykonania opinii wynosi:

700 PLN

(słownie: siedemset złotych)

w tym VAT (23,0%) 130,89 PLN

Wartości określono na podstawie:

- notowań wartości rynkowych ustalonych przez wykonawcę opinii,
- korekt mających wpływ na wartość pojazdu,
- analizy zbywalności pojazdu uszkodzonego.

Wycenę sporządził:

Rzecznawca Arkadiusz Rużański.



pieczęć



Dnia 2022/12/12r.

DOKUMENTACJA FOTOGRAFICZNA

do opinii nr: GE/A/008/12/2022

z dnia: 2022/12/12

DANE IDENTYFIKACYJNE POJAZDU

Dane: [O] XII-2022

Marka: AUDI

Rok produkcji: 1991

Model: 80 1.6 Kat. 89

Wersja:

Nr rejestracyjny: NNIM080

Rodzaj pojazdu: Samochód osobowy

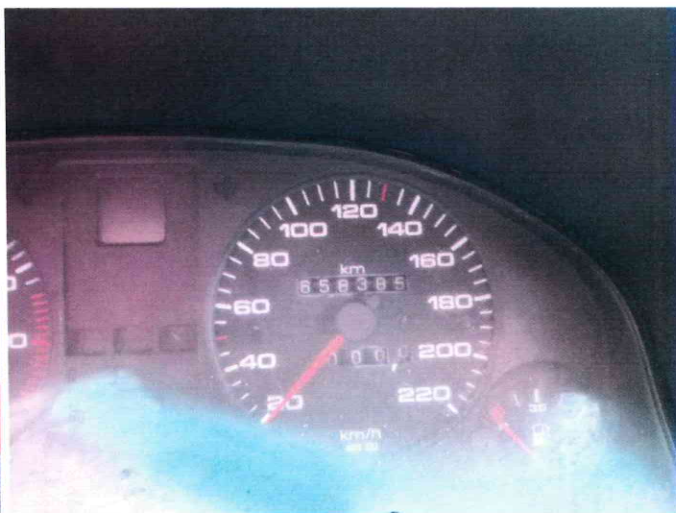

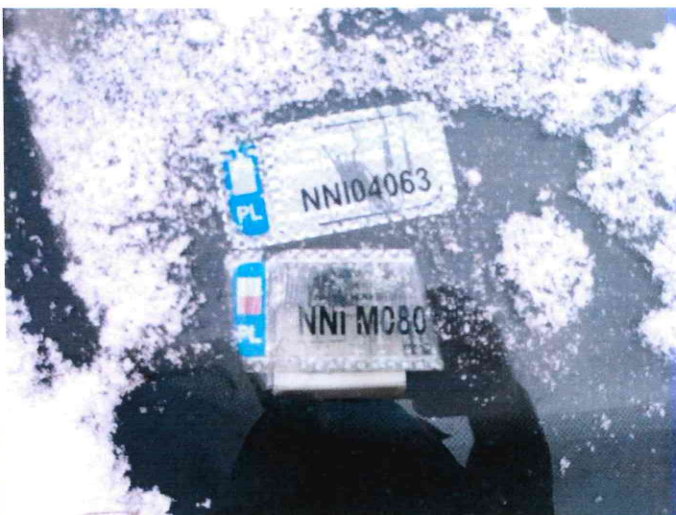

2



ARKUSZ USTALENIA WARTOŚCI POJAZDU

do opinii nr: GE/A/008/12/2022

z dnia: 2022/12/12

Rzeczoznawca : Arkadiusz Rużański

Zlecciodawca: Starostwo Powiatowe w Pułtusk

Adres: Marii Skłodowskiej-Curie 11, 06-100 Pułtusk

Zlec. pismo, znak: Umowa NR 184/2022

z dnia: 2022/10/10

Zadanie: Określenie wartości rynkowej pojazdu

DANE IDENTYFIKACYJNE POJAZDU

Dane: [O] XII-2022

Marka: AUDI

Rok produkcji: 1991

Model: 80 1.6 Kat. 89

Wersja:

Nr rejestracyjny: NNIM080

Rodzaj pojazdu: Samochód osobowy

Nr IE: 002-00484

USTALENIE WARTOŚCI POJAZDU**KATALOG WARTOŚCI BAZOWYCH (BRUTTO):**

rok	mies.	wart. z katal. [PLN]	wart. zadana [PLN]
1992	05		10527
1991	05		9570
1990	05		8613

WARTOŚĆ BAZOWA BRUTTO (379 mies.) * **9 570 PLN**

Normatywny okres eksploatacji	379 mies.
DATA PIERWSZEJ REJESTRACJI (rok/mies/dn)	1991/07/31
Rzeczywisty okres eksploatacji	376 mies.

LISTA WYPOSAŻENIA:

Lista wyposażenia na podstawie informacji z bazy danych na okres: 1989.01-1991.12

Przebieg rzeczywisty odczytany **658 385 km****ZASTOSOWANE KOREKTY RÓŻNE:**

Opis korekty	[%]	Wart. [PLN]
Stan utrzymania i dbałość o pojazd	-5,0	- 478
Korekta ze względu na serwisowanie pojazdu	-5,0	- 478
Indywidualny zakup za granicą (z UE)	-4,0	- 382
Brak dokumentów pojazdu	-5,0	- 478
Brak dopuszczenia do ruchu	-5,0	- 478
Korekta z tytułu sprzedaży wymuszonej	-25,0	-2 392
KOREKTY RÓŻNE	- 4 686 PLN	po korekcie: 4 884 PLN

UWAGI

Klauzule ograniczające:

1. Niniejsza opinia służy wyłącznie do oszacowania wartości rynkowej przedmiotu wyceny i nie może być wykorzystywana do żadnego innego celu.
2. Wycenę sporządzono w oparciu o badanie organoleptyczne wycenianego przedmiotu w warunkach występujących w miejscu jego udostępnienia. Nie prowadzono badań diagnostycznych i weryfikacji warsztatowej.
3. Rzeczoznawca nie bierze na siebie odpowiedzialności za wady ukryte niemożliwe do stwierdzenia metodami, którymi prowadzono badania i ewentualne wynikające z tego skutki podczas dalszego użytkowania przedmiotu wyceny.
4. Rzeczoznawca nie ponosi odpowiedzialności za ewentualne wady wyceny, powstałe z przyjęcia za podstawę wyceny informacji o stanie przedmiotu wyceny, jeśli brak było podstaw do kwestionowania ich zgodności ze stanem rzeczywistym lub też ustalenie tego stanu przez wykonawcę było niemożliwe lub bardzo utrudnione.

5. Powyższa wycena nie jest ekspertyzą techniczną przedmiotu wyceny, ocena stanu ma jedynie charakter informacyjny.
6. Istotą opracowania jest określenie wartości rynkowej pojazdu, a nie jego ceny. Cena powstaje w akcie kupna-sprzedaży.
7. Rzeczoznawca nie badał praw własności maszyny ani ciążących na niej zobowiązań.
8. W przypadku ujawnienia dodatkowych informacji o wycenianym pojeździe niedostępnych rzeczoznawcy w czasie wykonywania niniejszej wyceny, stanowisko rzeczoznawcy przyjęte i zaprezentowane w opinii może ulec zweryfikowaniu.

WARTOŚĆ RYNKOWA BRUTTO PO ZAOKRĄGLENIU 4 900 PLN

Wycenę sporządził:

Rzeczoznawca Arkadiusz Rużański.



pieczęć



Dnia 2022/12/12r.

ARKUSZ USTALENIA WARTOŚCI POJAZDU W STANIE USZKODZONYM

do opinii nr: **GE/A/008/12/2022**

z dnia: 2022/12/12

Rzeczoznawca : Arkadiusz Rużański

Zleceniodawca: Starostwo Powiatowe w Pułtusk

Adres: Marii Skłodowskiej-Curie 11, 06-100 Pułtusk

Zlec. pismo, znak: Umowa NR 184/2022

z dnia: 2022/10/10

Zadanie: Określenie wartości rynkowej pojazdu

DANE IDENTYFIKACYJNE POJAZDU

Dane: [O] XII-2022

Marka: AUDI

Rok produkcji: 1991

Model: 80 1.6 Kat. 89

Wersja:

Nr rejestracyjny: NNIM080

Rodzaj pojazdu: Samochód osobowy

Nr IE: 002-00484

Wartość pojazdu nieuszkodzonego (założony wiek pojazdu jak w dniu wyceny - 376 mies.)	4 900 PLN
Współczynnik amortyzacji pojazdu	0,17
Współczynnik zbywalności pojazdu nowego	0,70

CZĘŚCI DO NAPRAWY

L.p.	Nazwa elementu	Lewy/Prawy
	1 Nadwozie lakierowane	
1	Pokrywa przednia	
2	Błotnik przedni	LiP

CZĘŚCI DO WYMIANY

L.p.	Nazwa elementu	Lewy/Prawy
	1 Nadwozie lakierowane	
1	Wzmocnienie czołowe kpl.	
	2 Wyposażenie nadwozia	
2	Zderzak przedni kpl.	
3	Reflektor kpl.	L
4	Lampa kierunkowskazu przedniego	L
5	Lusterko boczne zewnętrzne	L
	5 Zawieszenie przednie z układem kierowniczym	
6	Amortyzator	LiP
7	Wahacze i drążki reakcyjne zawieszenia	L
	7 Reszta	
8	Opona koła przedniego	LiP
9	Akumulator	

WYCENA ZESPOŁÓW POJAZDU

L.p.	Nazwa zespołu	Udział [%]	Zniszczenie [%]	Wart. poz. zesp. [PLN]
1	Nadwozie lakierowane	24	6	1 105
2	Wyposażenie nadwozia	30	6	1 382
3	Silnik z osprzętem	18	0	882
4	Układ napędowy	9	0	441
5	Zawieszenie przednie z układem kierowniczym	9	12	388
6	Zawieszenie tylne	5	0	245
7	Reszta	5	8	225
	Bazowa wartość głównych zespołów pojazdu			4 668 PLN

WYLICZENIE WARTOŚCI POJAZDU W STANIE USZKODZONYM

Metoda stopnia uszkodzenia

Wartość pojazdu nieuszkodzonego przy założonym wieku	4 900 PLN	
Stopień uszkodzenia	0,0473	4 668 PLN
Współczynnik stopnia uszkodzenia	0,84	3 921 PLN
Współczynnik uszkodzeń ukrytych	0,97	3 803 PLN
Współczynnik zbywalności	0,18	685 PLN

PODSUMOWANIE

Wartość pojazdu uszkodzonego określona: Metodą stopnia uszkodzenia.		685 PLN
WARTOŚĆ RYNKOWA BRUTTO PO ZAOKRĄGLENIU		4 900 PLN
Zaokrąglona wartość pojazdu uszkodzonego		700 PLN
Różnica wartości pojazdu przed i po szkodzie		4 200 PLN
Współczynnik kosztu naprawy wzg. wartości rynkowej		3,25

Wycenę sporządził:

Rzecznawca Arkadiusz Rużański.



pieczęć



Dnia 2022/12/12r.

ARKUSZ BADANIA POWŁOKI LAKIEROWEJ

do opinii nr: GE/A/008/12/2022

z dnia: 2022/12/12

Rzeczoznawca : Arkadiusz Rużański

Zleceniodawca: Starostwo Powiatowe w Pułtusk

Adres: Marii Skłodowskiej-Curie 11, 06-100 Pułtusk

Zlec. pismo, znak: Umowa NR 184/2022

z dnia: 2022/10/10

Zadanie: Określenie wartości rynkowej pojazdu

DANE IDENTYFIKACYJNE POJAZDU

Dane: [O] XII-2022

Marka: AUDI

Rok produkcji: 1991

Model: 80 1.6 Kat. 89

Wersja:

Nr rejestracyjny: NNIM080

Rodzaj pojazdu: Samochód osobowy

OPIS POWŁOKI LAKIEROWEJ

