



RZECZOZNAWSTWO POJAZDÓW SAMOCHODOWYCH RUCHU DROGOWEGO MASZYN I URZĄDZEŃ

Certyfikowany Rzecznik Piotr Olszewski
Członek: Ogólnopolskie Stowarzyszenie Rzeczników Motoryzacyjnych
Ruchu Drogowego Maszyn i Urządzeń AUTOCONSULTING



Rzecznictwo z zakresu techniki motoryzacyjnej, wyceny wartości pojazdów,
kosztów i jakości napraw pojazdów samochodowych oraz wyceny wartości maszyn, urządzeń i pozostałych środków technicznych.
Ruchu drogowego i rekonstrukcji zdarzeń drogowych.

Rzecznik z listy Biegłych Sądowych Sądu Okręgowego w Ostrołęce
Rzecznik z listy Biegłych Skarbowych Izby Administracji Skarbowej w Warszawie
Rzecznik z listy do spraw jakości produktów lub usług Mazowieckiego Wojewódzkiego Inspektora Inspekcji Handlowej

ASSIST CAR GROUP SP Z O.O. 07-410 Ostrołęka, ul. Srebrna 19 tel: 500-200-696 e-mail: biuro@assistcar.pl

Opinia numer: GE/A/005/10/2022

z dnia: 2022/10/24

Rzecznik: Arkadiusz Rużański

Zleceniodawca: Starostwo Powiatowe w Pułtusku

Adres: Marii Skłodowskiej-Curie 11, 06-100 Pułtusk

Zlec. pismo, znak: Umowa Nr 184/2022

z dnia: 2022/10/10

Zadanie: Określenie wartości rynkowej pojazdu

PODSTAWA OPINII

- Opinia dokonana w oparciu o instrukcję nr 1/2016 SRTSiRD
- Opinia uwzględnia: przebieg wg wskazań drogomierza, wyposażenie standardowe i dodatkowe, stan podzespołów i elementów, stan ogólny pojazdu.

DANE IDENTYFIKACYJNE POJAZDU

Dane: [O] X-2022

Marka: SEAT

Rok produkcji: 1997

Model: Arosa 1.0 6H

Wersja: Basis

Nr rejestracyjny: WPNEA92

Rodzaj pojazdu: Samochód osobowy

VIN: VSSZZZ6HZWW021206

Nr INFO-EKSPERT	033-00208
Data pierwszej rejestracji	1997/10/28, (w Polsce: 2014/01/31)
Okres eksploatacji pojazdu (97/10/28-22/10/24)	300 mies.
Kolor powłoki lakierowej, (rodzaj lakieru)	CZERWONY 1-warstwowy akrylowy
Oznaczenie typu	6H
Dop. masa całkowita	1265 kg
Rodzaj nadwozia	hatchback 3 drzwiowy
Oznaczenie silnika	ALL
Jednostka napędowa	z zapłonem iskrowym (wtrysk)
Pojemność / Moc silnika	999 ccm / 37kW (50KM)
Liczba cylindrów / Układ cylindrów / Liczba zaworów	4 / rzędowy / 8
Rodzaj skrzyni biegów	manualna
Rodzaj napędu	przedni (4x2)

Wartość rynkowa brutto wyżej zidentyfikowanego pojazdu, określona na dzień wykonania opinii wynosi:

1300 PLN w tym VAT (23,0%) **243,09 PLN**

ZAŁĄCZNIKI

- Wycena wartości - druk podstawowy
- Dokumentacja fotograficzna
- Wycena wartości - arkusz kontrolny
- Opis powłoki lakierowej

Rzeczoznawca : Arkadiusz Rużański

Zleceniodawca: Starostwo Powiatowe w Pułtusk

Adres: Marii Skłodowskiej-Curie 11, 06-100 Pułtusk

Zlec. pismo, znak: Umowa Nr 184/2022

z dnia: 2022/10/10

Zadanie: Określenie wartości rynkowej pojazdu

PODSTAWA OPINII

- Opinia dokonana w oparciu o instrukcję nr 1/2016 SRTSiRD
- Opinia uwzględnia: przebieg wg wskazań drogomierza, wyposażenie standardowe i dodatkowe, stan podzespołów i elementów, stan ogólny pojazdu.

DANE IDENTYFIKACYJNE POJAZDU

Dane: [O] X-2022

Marka: SEAT

Rok produkcji: 1997

Model: Arosa 1.0 6H

Wersja: Basis

Nr rejestracyjny: WPNEA92

Rodzaj pojazdu: Samochód osobowy

VIN: VSSZZZ6HZWW021206

Nr INFO-EKSPERT	033-00208
Data pierwszej rejestracji	1997/10/28, (w Polsce: 2014/01/31)
Okres eksploatacji pojazdu (97/10/28-22/10/24)	300 mies.
Kolor powłoki lakierowej, (rodzaj lakieru)	CZERWONY 1-warstwowy akrylowy
Oznaczenie typu	6H
Dop. masa całkow.	1265 kg
Rodzaj nadwozia	hatchback 3 drzwiowy
Oznaczenie silnika	ALL
Jednostka napędowa	z zapłonem iskrowym (wtrysk)
Pojemność / Moc silnika	999 ccm / 37kW (50KM)
Liczba cylindrów / Układ cylindrów / Liczba zaworów	4 / rzędowy / 8
Rodzaj skrzyni biegów	manualna
Rodzaj napędu	przedni (4x2)

WYPOSAŻENIE STANDARDOWE (1997.04-2000.12)

L.p.	Nazwa elementu wyposażenia	L.p.	Nazwa elementu wyposażenia
1	Immobilizer	5	Siedzenia tylne dzielone
2	Obrotomierz	6	Szyby przy ciemnianie
3	Poduszka powietrzna kierowcy	7	Zagłówki na wszystkich miejscach
4	Poduszka powietrzna pasażera		

L.p. Nazwa pakietu / elementu pakietu wyposażenia standardowego

- Lusterka zewnętrzne regulowane z wnętrza pojazdu
 - Lusterko zewnętrzne lewe regulowane z wnętrza pojazdu
 - Lusterko zewnętrzne prawe z regulacją z wnętrza pojazdu
- Wycieraczka szyby tylnej ze spryskiwaczem
 - Spryskiwacz szyby tylnej
 - Wycieraczka szyby tylnej

KOREKTY

WARTOŚĆ BAZOWA BRUTTO (305 mies.) *	2 630 PLN
KOREKTY RÓŻNE	- 1 286 PLN

W tym:	[%]	Wart. [PLN]
Stan utrzymania i dbałość o pojazd	-5,0	- 131

Stan utrzymania i dbałość o pojazd mogą mieć wpływ na wartość rynkową pojazdu w przypadku, gdy stan wycenianego pojazdu istotnie odbiega od dobrego, odpowiedniego dla danego okresu eksploatacji i przebiegu. Stwierdzony ponadprzeciętnie dobry stan świadczący o wyjątkowej dbałości o pojazd może stanowić podstawę korekty dodatniej wartości, stan gorszy od typowego dobrego - podstawę do korekty ujemnej.

Korekta ze względu na serwisowanie pojazdu	-5,0	- 131
<i>Zdecydowanie chętniej kupowane są pojazdy o udokumentowanym stanie technicznym, potwierdzonym książką serwisową przeglądów technicznych i napraw. W praktyce użytkownika samochodów w Polsce wykonywanie przeglądów okresowych w sieci serwisowej producenta jest stosowane w początkowym okresie, zwykle nie przekraczającym 5 lat. Brak dokumentacji serwisowej szczególnie w pierwszych latach użytkowania pojazdu może być powodem stosowania korekty ujemnej a regularne wykonywanie przeglądów starszych pojazdów udokumentowane w książce serwisowej lub rachunkami i potwierdzone dobrym stanem technicznym pojazdu korekty dodatniej.</i>		
Indywidualny zakup za granicą (z UE)	-4,0	- 105
<i>Fakt indywidualnego sprowadzenia do Polski pojazdu może wiązać się z utrudnieniami dotyczącymi i możliwości zweryfikowania jego historii i charakteru wcześniejszej eksploatacji, w tym ewentualnych napraw kolizyjnych, stanu serwisowania, przebiegu, a także w niektórych przypadkach można liczyć się z obniżoną wiarygodnością dokumentów, jak również z ryzykiem nielegalnego pochodzenia. Czynniki te sprawiają, że wartość rynkowa pojazdu sprowadzonego indywidualnie może być niższa od wartości takiego samego pojazdu zakupionego po raz pierwszy w Polsce i tu eksploatowanego. Wysokość korekty może wynosić do -4% i maleje wraz z upływem czasu od pierwszej rejestracji pojazdu w Polsce.</i>		
Brak dokumentów pojazdu	-5,0	- 131
Brak dopuszczenia do ruchu	-5,0	- 131
Korekta z tytułu sprzedaży wymuszonej	-25,0	- 657

Wartość rynkowa brutto wyżej zidentyfikowanego pojazdu, określona na dzień wykonania opinii wynosi:

1300 PLN

(słownie: jeden tysiąc trzysta złotych)

w tym VAT (23,0%) 243,09 PLN

Wartość określono na podstawie:

- notowań wartości rynkowych ustalonych przez wykonawcę opinii,
- korekt mających wpływ na wartość pojazdu.

Wycenę sporządził:

Rzecznawca Arkadiusz Rużański.



pieczęć



Dnia 2022/10/24r.

DOKUMENTACJA FOTOGRAFICZNA

do opinii nr: GE/A/005/10/2022

z dnia: 2022/10/24

DANE IDENTYFIKACYJNE POJAZDU

Dane: [O] X-2022

Marka: SEAT

Rok produkcji: 1997

Model: Arosa 1.0 6H

Wersja: Basis

Nr rejestracyjny: WPNEA92

Rodzaj pojazdu: Samochód osobowy





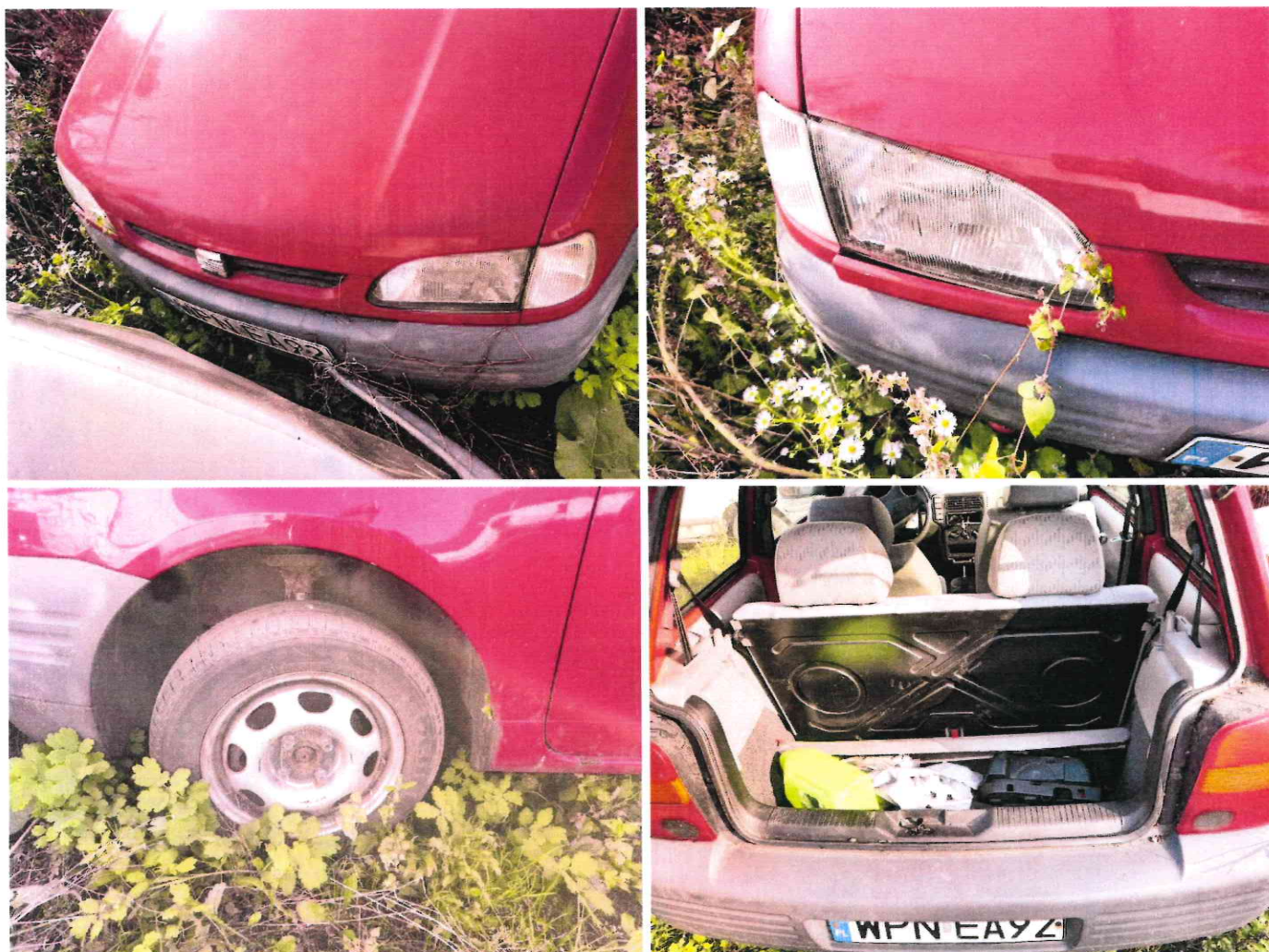

ARKUSZ USTALENIA WARTOŚCI POJAZDUdo opinii nr: **GE/A/005/10/2022**

z dnia: 2022/10/24

Rzeczoznawca : Arkadiusz Rużański

Zleceniodawca: Starostwo Powiatowe w Pułtusk

Adres: Marii Skłodowskiej-Curie 11, 06-100 Pułtusk

Zlec. pismo, znak: Umowa Nr 184/2022

z dnia: 2022/10/10

Zadanie: Określenie wartości rynkowej pojazdu

DANE IDENTYFIKACYJNE POJAZDU

Dane: [O] X-2022

Marka: SEAT

Rok produkcji: 1997

Model: Arosa 1.0 6H

Wersja: Basis

Nr rejestracyjny: WPNEA92

Rodzaj pojazdu: Samochód osobowy

Nr IE: 033-00208

USTALENIE WARTOŚCI POJAZDU**KATALOG WARTOŚCI BAZOWYCH (BRUTTO):**

rok	mies.	wart. z katal. [PLN]	wart. zadana [PLN]
1998	05		3020
1997	05		2630
1996	05		2230
WARTOŚĆ BAZOWA BRUTTO (305 mies.) *			2 630 PLN

Normatywny okres eksploatacji	305 mies.
DATA PIERWSZEJ REJESTRACJI (rok/mies/dn)	1997/10/28
Rzeczywisty okres eksploatacji	300 mies.

LISTA WYPOSAŻENIA:

Lista wyposażenia na podstawie informacji z bazy danych na okres: 1997.04-2000.12

ZASTOSOWANE KOREKTY RÓŻNE:

Opis korekty	[%]	Wart. [PLN]
Stan utrzymania i dbałość o pojazd	-5,0	- 131
Korekta ze względu na serwisowanie pojazdu	-5,0	- 131
Indywidualny zakup za granicą (z UE)	-4,0	- 105
Brak dokumentów pojazdu	-5,0	- 131
Brak dopuszczenia do ruchu	-5,0	- 131
Korekta z tytułu sprzedaży wymuszonej	-25,0	- 657
KOREKTY RÓŻNE	- 1 286 PLN	1 344 PLN

UWAGI

Klauzule ograniczające:

- Niniejsza opinia służy wyłącznie do oszacowania wartości rynkowej przedmiotu wyceny i nie może być wykorzystywana do żadnego innego celu.
- Wycenę sporządzono w oparciu o badanie organoleptyczne wycenianego przedmiotu w warunkach występujących w miejscu jego udostępnienia. Nie prowadzono badań diagnostycznych i weryfikacji warsztatowej.
- Rzeczoznawca nie bierze na siebie odpowiedzialności za wady ukryte niemożliwe do stwierdzenia metodami, którymi prowadzono badania i ewentualne wynikające z tego skutki podczas dalszego użytkowania przedmiotu wyceny.
- Rzeczoznawca nie ponosi odpowiedzialności za ewentualne wady wyceny, powstałe z przyjęcia za podstawę wyceny informacji o stanie przedmiotu wyceny, jeśli brak było podstaw do kwestionowania ich zgodności ze stanem rzeczywistym lub też ustalenie tego stanu przez wykonawcę było niemożliwe lub bardzo utrudnione.
- Powyższa wycena nie jest ekspertyzą techniczną przedmiotu wyceny, ocena stanu ma jedynie charakter informacyjny.
- W wycenie dodano dodatkowe wyposażenie custom/tuning nie montowane w standardowym pojeździe

7. Istotą opracowania jest określenie wartości rynkowej pojazdu, a nie jego ceny. Cena powstaje w akcie kupna-sprzedaży.

8. Rzeczoznawca nie badał praw własności maszyny ani ciążących na niej zobowiązań.

9. W przypadku ujawnienia dodatkowych informacji o wycenianym pojeździe niedostępnych rzeczoznawcy w czasie wykonywania niniejszej wyceny, stanowisko rzeczoznawcy przyjęte i zaprezentowane w opinii może ulec zweryfikowaniu.

WARTOŚĆ RYNKOWA BRUTTO PO ZAOKRĄGLENIU 1 300 PLN

Wycenę sporządził:

Rzeczoznawca Arkadiusz Rużański.



pieczęć



Dnia 2022/10/24r.

ARKUSZ BADANIA POWŁOKI LAKIEROWEJ

do opinii nr: GE/A/005/10/2022

z dnia: 2022/10/24

Rzeczoznawca : Arkadiusz Rużański

Zleceniodawca: Starostwo Powiatowe w Pułtusk

Adres: Marii Skłodowskiej-Curie 11, 06-100 Pułtusk

Zlec. pismo, znak: Umowa Nr 184/2022

z dnia: 2022/10/10

Zadanie: Określenie wartości rynkowej pojazdu

DANE IDENTYFIKACYJNE POJAZDU

Dane: [O] X-2022

Marka: SEAT

Rok produkcji: 1997

Model: Arosa 1.0 6H

Wersja: Basis

Nr rejestracyjny: WPNEA92

Rodzaj pojazdu: Samochód osobowy

OPIS POWŁOKI LAKIEROWEJ

