Załącznik Nr 1 do Uchwały Nr 1031/2024
Zarządu Powiatu w Pułtusku
z dnia 24 kwietnia 2024 r.

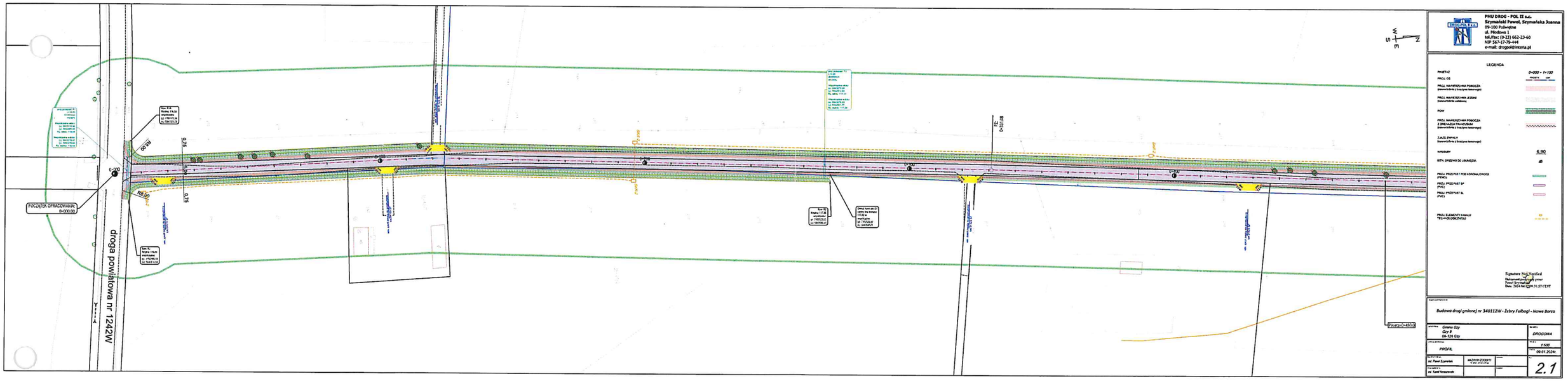

STAROSTA
Jan Zalewski

DYREKTOR
mgr inż. Marek Kamiński